

# Najpogostejše napake, ki se pojavljajo pri oddaji zahtevkov preko eNDM

V tem prispevku

Zadnja sprememba 24/10/2023 8:15 am CEST | Objavljeno 24/10/2023

Pri napakah, ki se pojavijo v zavihku Opozorila moramo biti vedno pozorni na napako, ki je zapisana najvišje.

V primeru na sliki nam program javi napako pri Znesku izhodiščne urne osnove, vse ostalo so povezane napake. Če je napačna izhodiščna urna osnova, bodo posledično napačno izračunani tudi Bruto1, Prispevki zavezanca, Bruto2 in skupni znesek nadomestila.

Status	Št. obračuna	Opis	Utrip
Vloga ne ustreza predpisani shem 2023-05-18T14:27:48.705	23	ZZZS_REF_OBRACUN_IZRACUNAN_ZNESEK_NEUJEMANJE	ZnIzhodisnaUrnaOsnova
Vloga ne ustreza predpisani shem 2023-05-18T14:27:48.705	23	ZZZS_REF_OBRACUN_IZRACUNAN_ZNESEK_NEUJEMANJE	ZnUrnaOsnovaZaNadomestilo
Vloga ne ustreza predpisani shem 2023-05-18T14:27:48.705	23	ZZZS_REF_OBRACUN_IZRACUNAN_ZNESEK_NEUJEMANJE	ZnBruto1Nadomestila
Vloga ne ustreza predpisani shem 2023-05-18T14:27:48.705	23	ZZZS_REF_OBRACUN_IZRACUNAN_ZNESEK_NEUJEMANJE	ZnPrispevkiZavezanca
Vloga ne ustreza predpisani shem 2023-05-18T14:27:48.705	23	ZZZS_REF_OBRACUN_IZRACUNAN_ZNESEK_NEUJEMANJE	ZnBruto2Nadomestila
Vloga ne ustreza predpisani shem 2023-05-18T14:27:48.705	23	ZZZS_REF_OBRACUN_IZRACUNAN_ZNESEK_NEUJEMANJE	ZnNadomestilaSkupaj/ZnObracun

## Program nam javi napako, da je število ur mesečne obveznosti napačno.

Status	Št. obračuna	Opis	Utrip
Vloga ne ustreza predpisani shem 2023-05-18T14:27:48.705	23	ZZZS_REF_OBRACUN_IZRACUNAN_ZNESEK_NEUJEMANJE	ZnIzhodisnaUrnaOsnova
Vloga ne ustreza predpisani shem 2023-05-18T14:27:48.705	23	ZZZS_REF_OBRACUN_IZRACUNAN_ZNESEK_NEUJEMANJE	ZnUrnaOsnovaZaNadomestilo
Vloga ne ustreza predpisani shem 2023-05-18T14:27:48.705	23	ZZZS_REF_OBRACUN_IZRACUNAN_ZNESEK_NEUJEMANJE	ZnBruto1Nadomestila
Vloga ne ustreza predpisani shem 2023-05-18T14:27:48.705	23	ZZZS_REF_OBRACUN_IZRACUNAN_ZNESEK_NEUJEMANJE	ZnPrispevkiZavezanca
Vloga ne ustreza predpisani shem 2023-05-18T14:27:48.705	23	ZZZS_REF_OBRACUN_IZRACUNAN_ZNESEK_NEUJEMANJE	ZnBruto2Nadomestila
Vloga ne ustreza predpisani shem 2023-05-18T14:27:48.705	23	ZZZS_REF_OBRACUN_IZRACUNAN_ZNESEK_NEUJEMANJE	ZnNadomestilaSkupaj/ZnObracun
Vloga ne ustreza predpisani shem 2023-05-18T14:27:48.705	15	ZZZS_REF_OBRACUN_IZRACUNANO_ST_LR_NEUJEMANJE	SlMeseObveznost
Vloga ne ustreza predpisani shem 2023-05-18T14:27:48.705	15	ZZZS_REF_OBRACUN_IZRACUNANO_ST_LR_NEUJEMANJE	SlZadranostDejansko
Vloga ne ustreza predpisani shem 2023-05-18T14:27:48.705	15	ZZZS_REF_OBRACUN_IZRACUNANO_ST_LR_NEUJEMANJE	SlFormulZadranost
Vloga ne ustreza predpisani shem 2023-05-18T14:27:48.705	15	ZZZS_REF_OBRACUN_IZRACUNAN_ZNESEK_NEUJEMANJE	ZnBruto1Nadomestila
Vloga ne ustreza predpisani shem 2023-05-18T14:27:48.705	15	ZZZS_REF_OBRACUN_IZRACUNAN_ZNESEK_NEUJEMANJE	ZnPrispevkiZavezanca
Vloga ne ustreza predpisani shem 2023-05-18T14:27:48.705	15	ZZZS_REF_OBRACUN_IZRACUNAN_ZNESEK_NEUJEMANJE	ZnBruto2Nadomestila
Vloga ne ustreza predpisani shem 2023-05-18T14:27:48.705	15	ZZZS_REF_OBRACUN_IZRACUNAN_ZNESEK_NEUJEMANJE	ZnNadomestilaSkupaj/ZnObracun

Dejanska mesečna obveznost mora biti usklajena s koledarjem na zaposlenemu.

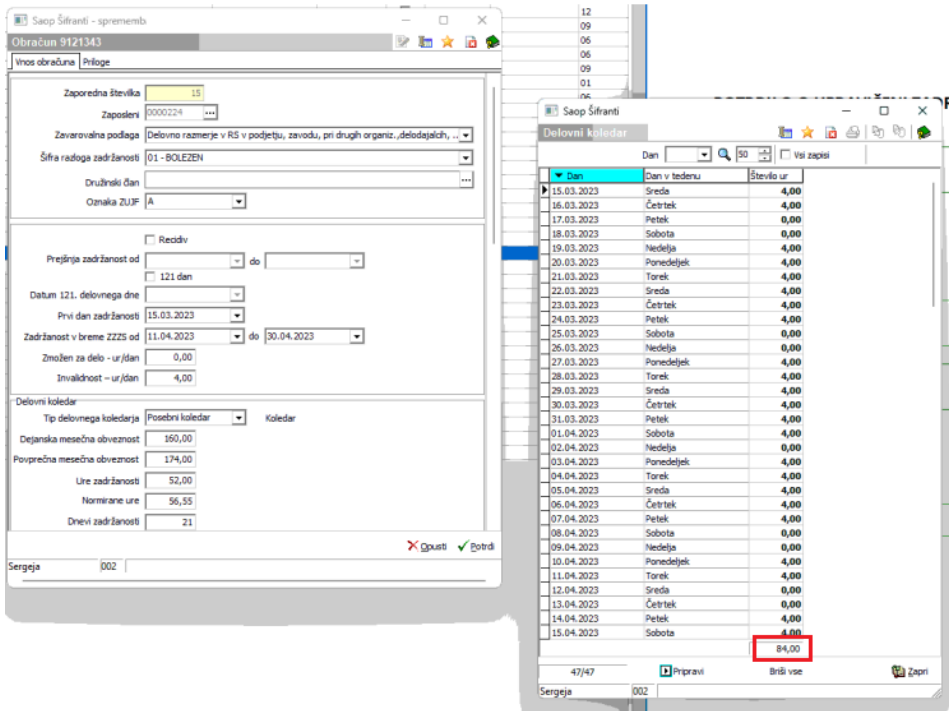

## Napačni izračun 91lega dne ali pa je polje 91 dan neizpolnjeno

Status	Št. obračuna	Opis	Ukrep
Vloga ne ustreza predpisani shemi 2023-05-17T13:57:05.494	17	ZZZS_REF_OBRACUN_IZRACUNANO_ST_UR_NEUJEMANJE	Dt9 iDne
Vloga ne ustreza predpisani shemi 2023-05-17T13:57:05.494	17	ZZZS_REF_OBRACUN_IZRACUNAN_DATUM_NEUJEMANJE	Dt1DanVBremeZzss
Vloga ne ustreza predpisani shemi 2023-05-17T13:57:05.494	20	ZZZS_REF_OBRACUN_IZRACUNANO_ST_UR_NEUJEMANJE	Dt9 iDne
Vloga ne ustreza predpisani shemi 2023-05-17T13:57:05.494	20	ZZZS_REF_OBRACUN_IZRACUNAN_DATUM_NEUJEMANJE	Dt1DanVBremeZzss

Pobrišemo 91 dan in ponovno vpišemo datum prvega dne zadržanosti v breme ZZZS ter potrdimo s tipko Enter, da se nam 91. dan samodejno izračuna.

Obračun

Vnos obračuna Priloge

Recidiv

Prejšnja zadržanost od [ ] do [ ]

121 dan

Datum 121. delovnega dne [ ]

Prvi dan zadržanosti 09.03.2023

Zadržanost v breme ZZS od 09.03.2023 do 09.03.2023

Zmožen za delo - ur/dan 0,00

Invalidnost - ur/dan [ ]

Delovni koledar

Tip delovnega koledarja Splošni 5x8 Koledar

Dejanska mesečna obveznost 184,00

Povprečna mesečna obveznost 174,00

Ure zadržanosti 8,00

Normirane ure 7,57

Dnevi zadržanosti 1

Prvi dan zadržanosti v breme ZZS 01.03.2023

91. dan v breme ZZS 30.05.2023

Podatki osnove

Leto osnove 2022

Meseci izplačil  Januar  Marec  Maj  Julij  September  November  
 Februar  April  Junij  Avgust  Oktober  December

Skupna bruto osnova za nadomestilo 35690,12

Skupno število ur osnove 2.088,00

Opusti Potrđi

Omic 002

## Zahtevek je bil zavrñjen, ker datumi niso usklajeni z izdanim bolniškim listom

Zahtevki

Vnos zahtevka Pošlj na e-NDM Opozorila

Status	Št. obračuna	Opis	Ureop
Vloga ne ustreza predpisani shemi 2023-05-16T08:34:16.595	24	ZZZS_REF_OBRACUN_IZRACUNANO_ST_UR_NEUJEMANJE	Št. ur Zadržanosti/Dejavnosti
Vloga ne ustreza predpisani shemi 2023-05-16T08:34:16.595	24	ZZZS_REF_OBRACUN_IZRACUNANO_ST_UR_NEUJEMANJE	Št. ur/Ur Zadržanosti
Vloga ne ustreza predpisani shemi 2023-05-16T08:34:16.595	24	ZZZS_REF_OBRACUN_IZRACUNANI_ZNESEK_NEUJEMANJE	Zbruto/ Nadomestila
Vloga ne ustreza predpisani shemi 2023-05-16T08:34:16.595	24	ZZZS_REF_OBRACUN_IZRACUNANI_ZNESEK_NEUJEMANJE	Zbr. prispevk/ Zavezanca
Vloga ne ustreza predpisani shemi 2023-05-16T08:34:16.595	24	ZZZS_REF_OBRACUN_IZRACUNANI_ZNESEK_NEUJEMANJE	Zbr. bruto/ Nadomestila
Vloga ne ustreza predpisani shemi 2023-05-16T08:34:16.595	24	ZZZS_REF_OBRACUN_IZRACUNANI_ZNESEK_NEUJEMANJE	Zbr. nadomestila/ Skupaj/ Zr. Obracuna

Vnos obračuna Priloge

Zaporedna številka: 24  
 Zaposleni: 0000164  
 Zavarovalna podlaga: Delovno razmerje v RS v podjetju, zavodu, pri drugih organiz., delodajalcih, ...  
 Šifra razloga zadržanosti: 01 - BOLEZEN  
 Družinski dan: ...  
 Oznaka ZUJF: B

Prejšnja zadržanost od: ... do: ...  
 Datum 121. delovnega dne: ...  
 Prvi dan zadržanosti: 01.12.2022  
 Zadržanost v breme ZZZS od: 01.04.2023 do: 10.04.2023  
 Zmožen za delo - ur/dan: 0,00  
 Invalidnost - ur/dan: ...

Delovni koledar: Tip delovnega koledarja: Splošni 5x8  
 Dejanska mesečna obveznost: 160,00  
 Povprečna mesečna obveznost: 174,00  
 Ure zadržanosti: 40,00  
 Normirane ure: 43,50  
 Dnevni zadržanosti: 5  
 Prvi dan zadržanosti v breme ZZZS: 29.12.2022  
 91. dan v breme ZZZS: 29.03.2023

Podatki osnovne: Leto osnovne: 2021  
 Mesece izpolni: Janvar, Marec, Maj, Julij, September, November, Februar, April, Junij, Avgust, Oktober, December  
 Skupna bruto osnovna na nadomestilo: 12907,38  
 Skupno število ur osnovne: 2.065,30  
 Kolonik valorizacije: 1,1030  
 Uma osnovna za delo (leži): 7.3241

**POTRDILO O UPRAVIČENI ZADRŽANOSTI OD DELA ŠT. 00000000**

1 - IZVAJALEC  
 Številka: ...  
 Naziv: ...

2 - ZDRAVNIK  
 Številka: ...  
 Ime in priimek: ...  
 Vrsta zdravnika: ...

3 - ZAVAROVANA OSEBA  
 Številka: ...  
 Ime in priimek: ...  
 Datum rojstva: 2...  
 Zavarovalna podlaga: ...  
 Enota ZZS zavarovalnice: ...

4 - POVEZANA OSEBA  
 Ime in priimek: ...  
 Datum rojstva: ...  
 Vrsta povezane osebe: ...

5 - PRVI DAN ZADRŽANOSTI  
 Prvi dan zadržanosti od: 01.12.2022  
 Prejšnja zadržanost od dela-recidiv od: do:

6 - ZADNJI DAN ZADRŽANOSTI  
 Za diagnozo: DA  
 Za razlog: DA  
 Za plačnika: DA

7 - ZANEJANEC  
 Naziv: ...  
 Registrska št.: ...  
 Šifra dejavnosti: ... Zap. št. potrdila: ...

8 - ODOŠBA  
 Zadržan po odločbi št.: ...  
 do: ...

9 - NAPOTEN NA IK  
 Napoten na IK dne: ...  
 Postopek zaključen: ...

10 - ZADRŽANOST OD DELA  
 Polni delovni čas od: 01.04.2023 do: 09.04.2023  
 Kraj delovni čas od: 10.04.2023 do: 20.04.2023  
 Dolžan delati: 4,00 ur na dan  
 Od tega zadržan od dela: ur na dan

11 - RAZLOG ZADRŽANOSTI  
 Razlog zadržanosti: 01 BOLEZEN  
 Prvi dan zadržanosti za razlog: 01.12.2022

12 - INVALIDNOST  
 Invalid: ...

Dne: ...  
 Kraj: ...  
 Podpisnik: ...  
 Izdajatelj dig.potrdila: SIGEN-CA G2  
 Ser.st.dig.pot: ...

## Zahtevek je bil zavrnilen zaradi neusklajenih datumov na obračunu

Zahtevki		Št. obračuna		Opis		Urepa	
Status	Moja ne ustreza predložitvi dnevi 2023-05-15T09:58:47.173	15	ZZZS_REF_OBRACUN_DATUM_REC_ID_MESEC_ZAHTEVKA				

Obračun

Vnos obračuna Priloge

Zaporedna številka: 15  
 Zaposleni: 0000082  
 Zavarovalna podlaga: Delovno razmerje v RS v podjetju, zavodu, pri drugih organiz., delodajalcih, ...  
 Šifra razloga zadržanosti: 16 - SOBIVANJE Z OTROKOM  
 Družinski dan: ...  
 Oznaka ZUJF: A

Prejšnja zadržanost od: ... do: ...  
 Datum 121. delovnega dne: ...  
 Prvi dan zadržanosti: 21.04.2023  
 Zadržanost v breme ZZZS od: 21.04.2023 do: 21.04.2023  
 Zmožen za delo - ur/dan: 0,00  
 Invalidnost - ur/dan: ...

Delovni koledar: Tip delovnega koledarja: Splošni 5x8  
 Dejanska mesečna obveznost: 160,00  
 Povprečna mesečna obveznost: 174,00  
 Ure zadržanosti: 8,00  
 Normirane ure: 8,70  
 Dnevni zadržanosti: 1  
 Prvi dan zadržanosti v breme ZZZS: 19.05.2023  
 91. dan v breme ZZZS: 17.08.2023

Podatki osnovne:

## Zahtevek je bil zavrjnjen zaradi napačnega prvega dne v breme ZZS

Zahtevki	Vnos zahtevka	Požij na e-NDM	Opozorila	Št. obračuna	Opis	Ureje
	Vloga ne ustreza predpisani shemi 2023-05-15T09:58:11.584			4	ZZS_REF_OBRACUN_DATUM_ZZS_P6VI_NAPAKA	

Datum zadržanosti v breme ZZS in prvi dan zadržanosti v breme ZZS nista usklajena

Vnos obračuna | Priloge

Zaporedna številka: 18

Zaposleni: 0011237 ... IZVIK MARTA

Zavarovalna podlaga: Delovno razmerje v RS v podjetju, zavodu, pri drugih organiz., delodajalcih, ...

Šifra razloga zadržanosti: 01 - BOLEZEN

Družinski član: ...

Oznaka ZUJF: A

Prejšnja zadržanost od: ... do: ...

Datum 121. delovnega dne: ...

Prvi dan zadržanosti: 22.03.2023

**Zadržanost v breme ZZS od: 01.04.2023 do: 30.04.2023**

Zmožen za delo - ur/dan: 0,00

Invalidnost - ur/dan: ...

Delovni koledar: Tip delovnega koledarja: Splošni 5x8 Koledar

Dejanska mesečna obveznost: 160,00

Povprečna mesečna obveznost: 174,00

Ure zadržanosti: 64,00

Normirane ure: 69,60

Dnevi zadržanosti: 8

**Prvi dan zadržanosti v breme ZZS: 19.04.2023**

91. dan v breme ZZS: 18.07.2023

Podatki osnove: Leto osnove: 2022

Meseci izplačil:  Januar  Marec  Maj  Julij  September  November

## Zahtevek je bil zavrjnjen s strani ZZS zaradi napačnega zneska osnove za boleznine

Zahtevki	Vnos zahtevka	Požij na e-NDM	Opozorila	Št. obračuna	Opis	Ureje
	Vloga ne ustreza predpisani shemi 2023-05-15T11:58:12.576			3	ZZS_REF_OBRACUN_IZPACUNAN_ZNESEK_NEUEJMANJE	Zbirna/osnova/Zahladnostilo
	Vloga ne ustreza predpisani shemi 2023-05-15T11:58:12.576			4	ZZS_REF_OBRACUN_IZPACUNAN_ZNESEK_NEUEJMANJE	Zbirna/osnova/Zahladnostilo

## Zahtevek je bil zavrjnjen, ker je neujemanje pri številu ur

Status	Vnos zahtevka	Poljži na e-NDM	Opozorila	Št. obračuna	Ops	Ukrej
▼	Vloga ne ustreza predpisani shemi 2023-05-15T09:05:22.822	11		11	ZZZ5_REF_OBRACUN_DATUM_NAPAKA	null
▼	Vloga ne ustreza predpisani shemi 2023-05-15T09:05:22.822	11		11	ZZZ5_REF_OBRACUN_IZRACUNANO_ST_LR_NEUJEMANJE	SIUMMesObveznosti
▼	Vloga ne ustreza predpisani shemi 2023-05-15T09:05:22.822	14		14	ZZZ5_REF_OBRACUN_DATUM_NAPAKA	null
▼	Vloga ne ustreza predpisani shemi 2023-05-15T09:05:22.822	14		14	ZZZ5_REF_OBRACUN_IZRACUNANO_ST_LR_NEUJEMANJE	SIUMMesObveznosti

V tem primeru je bil posebni koledar na zaposlenemu prazen, zato je javilo napako pri urah.

## Zahtevak je bil zavrjnjen, ker se šifra vrste povezane osebe ne ujema z bolniškim listom

Vnos zahtevka	Poljži na e-NDM	Opozorila	Št. obračuna	Ops	Ukrej
▼	Vloga (zahtevki) je bil zavrnjen.		1	Šifra vrste povezane osebe na obračunu se ne ujema z eBOL	Navedite isto vrednost kot je navedena na eBOL

Na povezani osebi ustrezno popravimo šifro vrste sorodstva.







Vnos obračuna Priloge

Zaporedna številka

Zaposleni

Zavarovalna podlaga

Šifra razloga zadržanosti

Družinski član

Oznaka ZUJF

Recidiv

Prejšnja zadržanost od  do

121 dan

Datum 121. delovnega dne

Prvi dan zadržanosti

Zadržanost v breme ZZS od  do

Zmožen za delo - ur/dan

Invalidnost - ur/dan

Delovni koledar

Tip delovnega koledarja  Koledar

Dejanska mesečna obveznost

Povprečna mesečna obveznost

Ure zadržanosti

Normirane ure

**Dnevi zadržanosti**