

# Javni sektor – nove šifre za JS - C231 in C232

V tem prispevku

Zadnja sprememba 27/09/2022 3:46 pm CEST | Objavljeno 27/09/2022 3:39 pm CEST

Dne **09. 09. 2022** je bil v Uradnem listu RS, št. **117/2022** objavljena [Uredba o dopolnitvi Uredbe o enotni metodologiji in obrazcih za obračun in izplačilo plač v javnem sektorju.](#)

V šifrant sta se dodali novi vrstici:

- **C231** – dodatek za povečan obseg dela za posebne obremenitve
- **C232** – dodatek za posebne pogoje dela na območjih občin z nižjo razvitostjo

Vsi tisti, kateri boste pri obračunu plače za mesec september 2022 obračunali enega izmed vrst dodatkov, si morate **namestiti verzijo iCentra 2022.14.001** katera bo **predvidoma objavljena 03.10.2022 ali\_novejšo!!!**

Po namestitvi verzije si morate najprej urediti tudi novo vrsto obračuna v skupini šifer JS – C.

## Dodajanje vrste obračuna v sistem obračuna

V sistemu obračuna (Šifranti...Sistem obračuna...Vrste obračuna) najprej preverite, kakšno imate prvo **prosto šifro v skupini C**. Nato se **postavite na vrsto obračuna C90 (Dodatki- Poračun)** ter kliknite na ikono za Vnesi zapis iz  .

Vnesite prvo prosto šifro v skupini C ter ustrezen Naziv vrste obračuna.

V našem primeru je to prosta šifra C65 – **Dodatek za povečan obseg dela za posebne obremenitve.**

Na zavihku **Splošno** izpolnite polja tako, kot je prikazano na spodnji sliki.

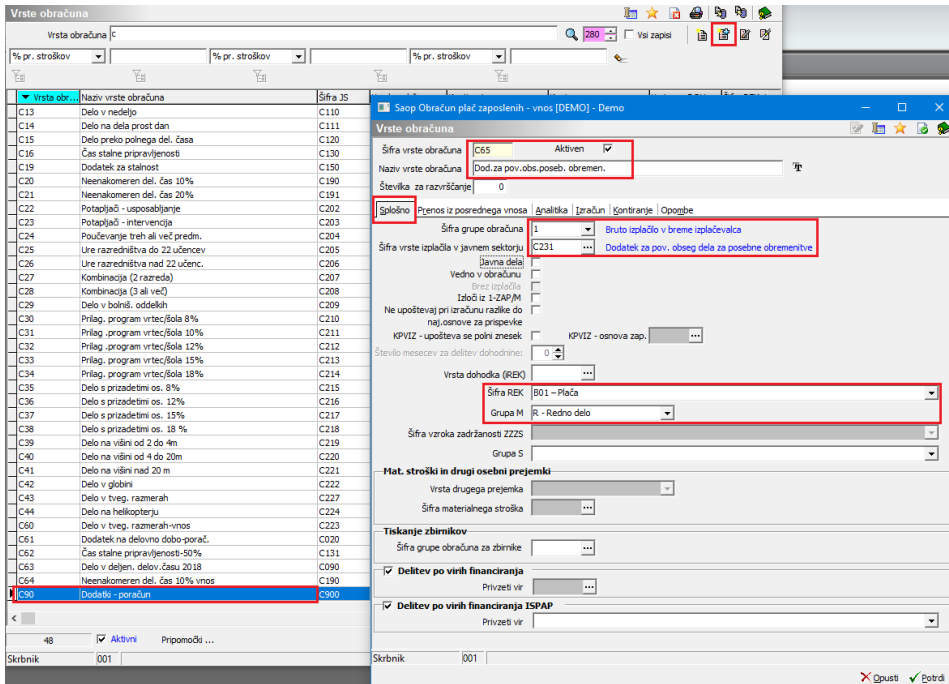

Greste na zavihek **Izračun**, kjer morate imeti v razdelku **Znesek - Izračun** urejen na **Vnos**. V kolikor imate nastavitve na tem zavihku urejeno kot prikazuje spodnja slika, ni potrebno zavihka urejati.

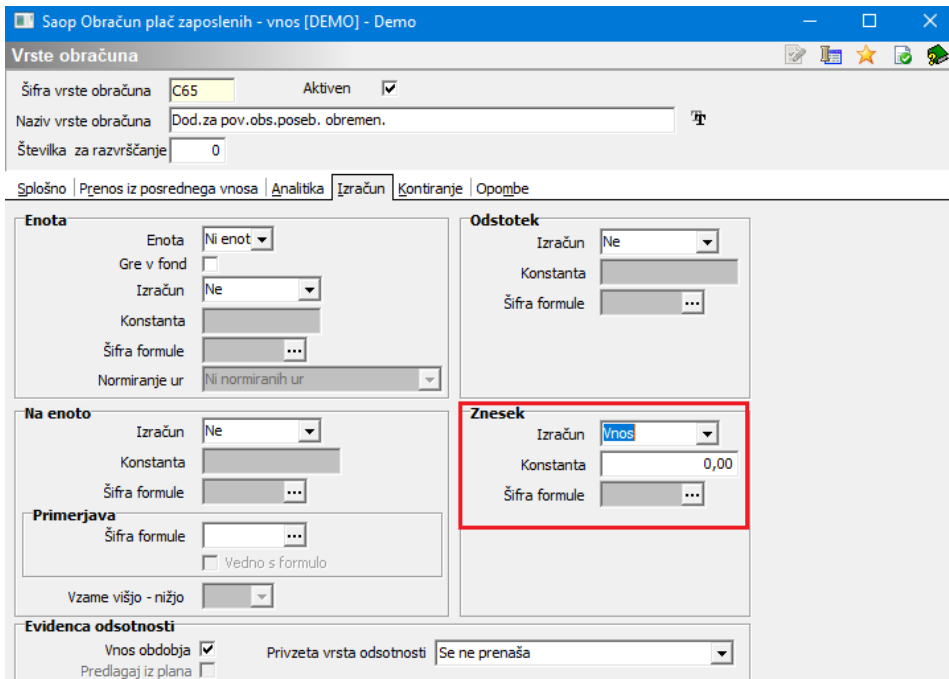

Nastavitve potrdite.

Uredimo novo vrsto obračuna, po enakih korakih kot prej.

V našem primeru je prva prosta šifra C66 - **Dodatek za posebne pogoje dela na območjih z nižjo razvitostjo**.

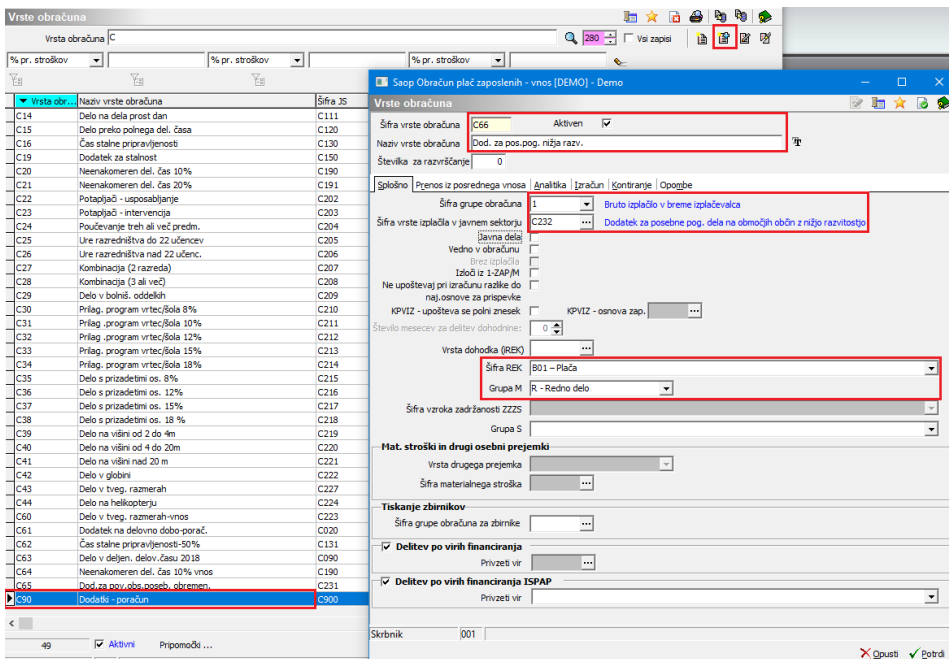

Greste na zavihek **Izračun**, kjer morate imeti v razdelku **Znesek - Izračun** urejen na **Vnos**. V kolikor imate nastavitve na tem zavihku urejeno kot prikazuje spodnja slika, ni potrebno zavihka urejati.

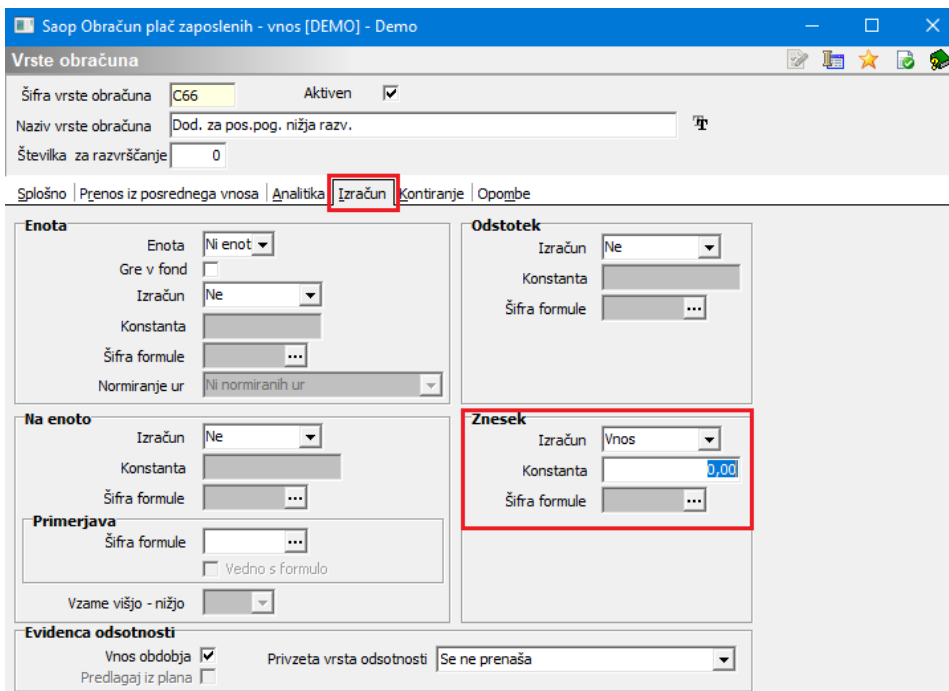

Nastavitve potrdite.

**POZOR!!!**

**Dodatka s šiframi za JS C231 in C232 se ne vključujeta v osnovo za nadomestilo plače za čas odsotnosti z dela.**

