

Povezava računa z registrom osnovnih sredstev

V tem prispevku

Zadnja sprememba 11/01/2023 9:56 am CET | Objavljeno 26/07/2022 3:44 pm CEST

Ko vnašamo račun za osnovno sredstvo, imamo na zavihku knjiženje in davki možnost vnosa OS v register brez zapuščanja modula.

Po pripravi vknjižb označimo vrstico, ki se nanaša na osnovno sredstvo in kliknemo gumb **Zapiši v OSD**.

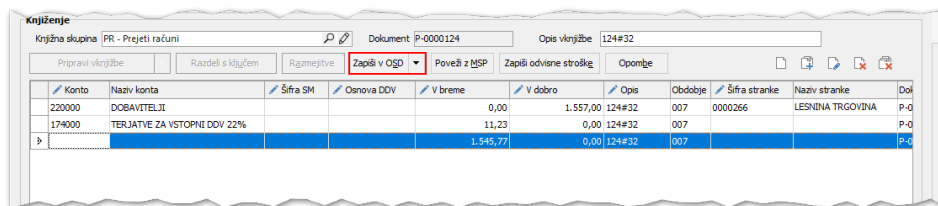

Odpre se maska, v katero evidentiramo osnovna sredstva. Osnovne podatke in analitike program prepiše iz prejetega računa, sami pa izberemo ustrezno amortizacijsko skupino.

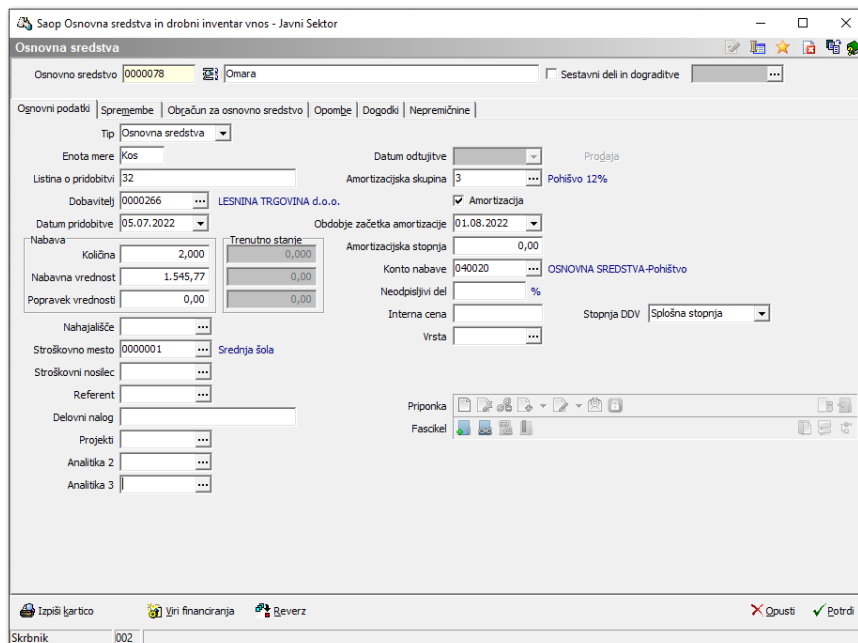

Modul **Knjiga prejetih računov** je povezan na nastavitve knjiženja osnovnih sredstev. Program bo na vknjižbe prenesel konto nabave ali pridobivanja iz nastavitve knjiženja modula **Osnovna sredstva**.

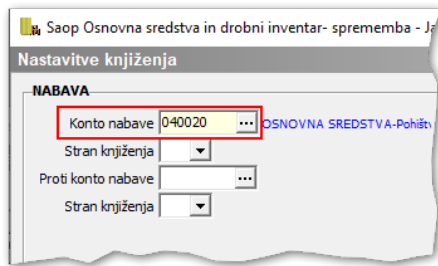

V primeru, da vnašamo več količin istega osnovnega sredstva, se odpre vmesno okno, kjer urejamo analitike za vsako osnovno sredstvo posebej.

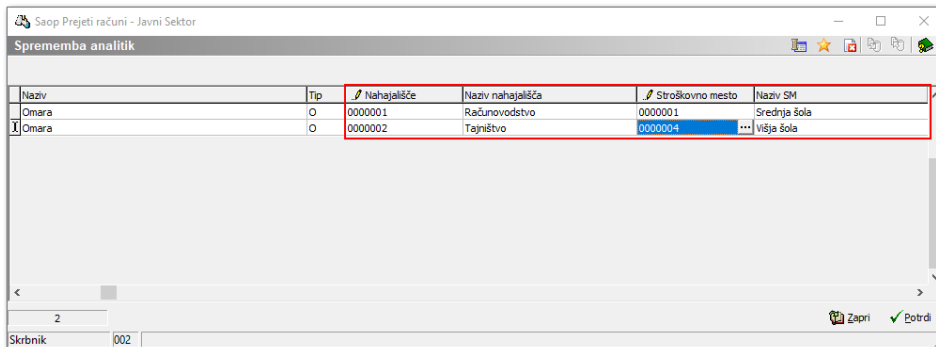

Na prejeti račun se prenese toliko vknjižb, kolikor je analitik.

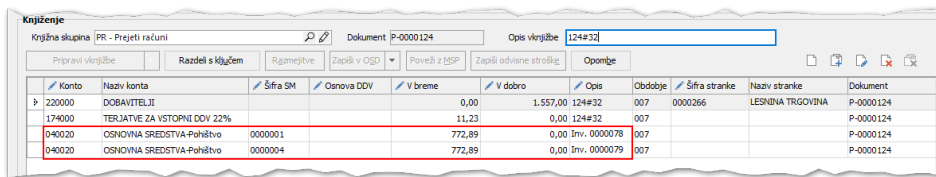

Pr pri branju vknjižb se izbriše tudi osnovno sredstvo iz registra.

V primeru nastavitve se v *Opis vknjižbe* prenese inventarna številka osnovnega sredstva ali inventarja.

Osnovna sredstva lahko vnašamo preko modula PRAC tudi po samem knjiženju računa.

Na vstopni maski prejetega računa in na maski knjiženja in davki, imamo prikaz povezav osnovnih sredstev z računom. Prikaz dobimo s klikom na gumb **Vse povezave**.

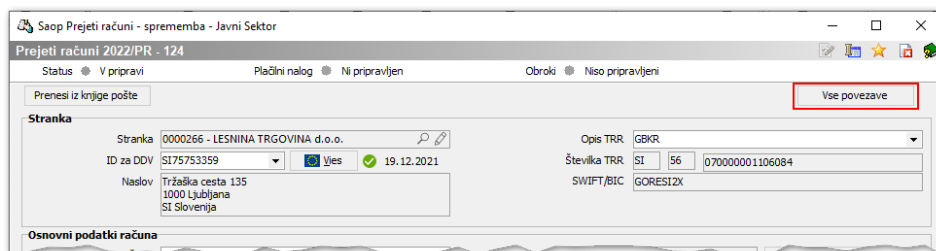

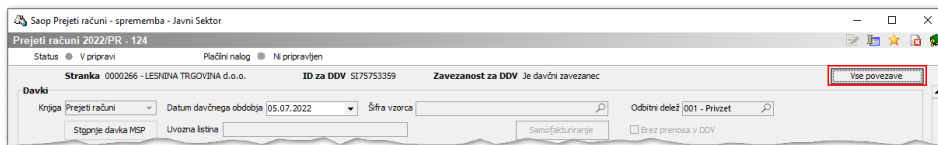

Pripravi se nam spodnji izpis.

