

# Povezava računa s knjigo pošte

V tem prispevku

Zadnja sprememba 11/01/2023 9:55 am CET | Objavljeno 26/07/2022 3:34 pm CEST

Če uporabljamo Knjigo pošte, lahko iz nje prenesemo podatke na račun. Ob kliku na gumb **Prenesi iz knjige pošte** se nam prikaže preglednica s prejeto pošto. Označimo vrstico, ki je povezana z vnosom računa in kliknemo Izberi.

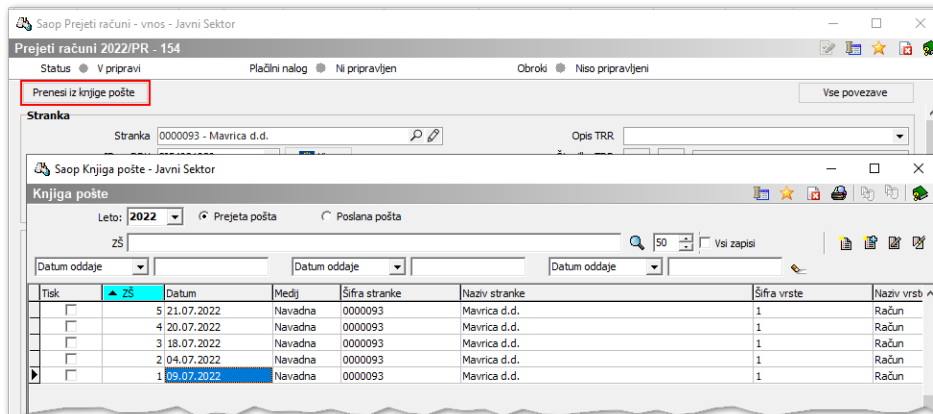

V osnovne podatke računa se iz prejete pošte predlaga d **Originalna številka**, **Datum prejema** in po **Priponke** se pripne slika računa.