

Uvoz sestavnic iz besedilne datoteke

V tem prispevku

Zadnja sprememba 23/07/2021 1:51 pm CEST

Podatke Sestavnic uvozi iz besedilne datoteke. Odpre okno, kjer podamo podrobnosti za želeni uvoz.

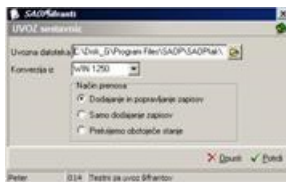

V primeru na sliki so prikazane možnosti, ki so na voljo pri uvozu.

Uvozna datoteka – vnesemo ali izberemo datoteko, v kateri imamo podatke o sestavninah. Pri določanju poti si pomagamo s klikom na gumb . Odpre se novo okno, kjer postopoma določimo pot do mape. Podatek se ohrani in se naslednjič predlaga.

Konverzija iz – izberemo ustrezno konverzijo glede na kodno tabelo znakov, katero imamo nastavljeno v računalniku. Na voljo imamo: 852 (LATIN 2), WIN 1250 in PC NOVA.

Način prenosa – imamo tri možnosti:

- **Dodajanje in popravljanje zapisov:** obstoječe pozicije sestavnic popravi, nove doda.
- **Samo dodajanje zapisov:** doda samo nove pozicije sestavnic.
- **Prekrijemo obstoječe stanje:** briše obstoječe pozicije sestavnic in doda pozicije iz uvoza. Pred tem se izpiše še opozorilo: »Trenutno zapisani podatki za izbranega uporabnika se bodo prekili s podatki novega prevzema. Želite nadaljevati z delom? Da/Ne.«