

# Osnovni podatki na artiklu za modul Kuhinja

V tem prispevku

Zadnja sprememba 27/03/2024 3:10 pm CET | Objavljeno 28/03/2021

## Osnovni podatki na artiklu za modul kuhinja

V programu kuhinja upravljamo z dvema tipoma artiklov in sicer **živilo** in **jed**. Oba tipa artiklov imata svoje značilnosti in drugačne zahteve po podatkih vezanih na artikel. Podatki, ki naj bi bili vpisani na določen artikel so označeni z



## ŽIVILO

### Zavihek **Splošni podatki**

Med označenimi podatki je priporočljivo, da živilo vpišete kot **tip artikla M - Material**. Za lažje delo v prihodnje se držite pravila, da naj bo živilo pisano z majhnimi črkami, jedi pa z velikimi, ali pa obratno. Kakršnokoli obliko črk (velika ali majhna) boste izbrali za jedi, takšna sem vam bo izpisovala na jedilniku.

Skupina artikla je podatek s katerim boste razvrščali artikle za javna naročila ali za izdelavo določenega cenika.

The screenshot shows the 'Splošni podatki' tab of the 'Artikel' form. The article number is 0000000000143 and the name is 'jajce kokoške'. The 'Tip artikla' is set to 'M - Material'. The 'Merska enota' is 'kos' and the 'Stopnja DDV' is '06'. The 'Nizja stopnja' is '9,50%'. The 'Klasifikacija' is '0112' and the 'jajca' checkbox is checked. The 'Skupina artikla' is '06' and the 'eko živila' checkbox is checked. The 'Dodatna ME' is '1,000000' and the 'Količina v dodatni ME' is '1,000000'. The 'Prioriteta' is '0'. The 'Sifra za primerjavo' is '1' and the 'Ime za iskanje' is empty.

## Zavihek Prodaja

Artikli, ki bodo označeni z oznako aktivnosti **DA** se lahko naročajo, in dajo v porabo. Artikle, ki jih ne želite več uporabljati označite z **NE**.

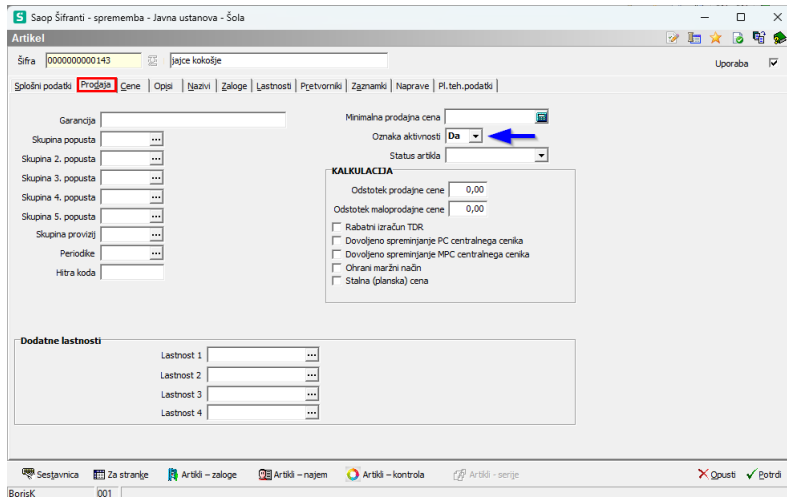

## Zavihek Cene

V zavihku cene vpišite veljavne cenike. Tu imate tudi pregled nad zgodovino cen. Cenik naj ima začetek in konec veljavnosti. Priporočljivo je, da poimenujete cenike po dobaviteljih.

Cenovno področje	Ime cenovnega področja	Datum začetka	Datum konca	Prodajna cena	DE	Cena z DDV
DOBAVA	dobavitelj A	01.04.2018	04.04.2018	0,34939 EUR	□	□
DOBAVA	dobavitelj A	01.10.2018	30.06.2019	0,25479 EUR	□	□
DOBAVA	dobavitelj A	01.04.2019	31.05.2019	0,28027 EUR	□	□
DOBAVA	dobavitelj A	01.01.2020	31.12.2020	0,25479 EUR	□	□
DOBAVA	dobavitelj A	01.01.2021	31.12.2021	0,25479 EUR	□	□
DOBAVA	dobavitelj A	01.01.2022	31.12.2022	0,25479 EUR	□	□
DOBAVA	dobavitelj A	01.01.2023	31.12.2023	0,25479 EUR	□	□
DOBAVA	dobavitelj A	01.01.2024	24.02.2024	0,25479 EUR	□	□
DOBAVB	dobavitelj B	01.08.2011	31.07.2012	0,23750 EUR	□	□
DOBAVB	dobavitelj B	01.08.2012	31.12.2013	0,26125 EUR	□	□
DOBAVB	dobavitelj B	01.01.2014	31.12.2014	0,27692 EUR	□	□
DOBAVB	dobavitelj B	01.01.2015	31.01.2015	0,32220 EUR	□	□
DOBAVB	dobavitelj B	01.01.2017	31.12.2017	0,20383 EUR	□	□
DOBAVB	dobavitelj B	01.11.2018	31.12.2018	0,20383 EUR	□	□
DOBAVB	dobavitelj B	01.04.2019	31.05.2019	0,20383 EUR	□	□
DOBAVB	dobavitelj B	01.01.2020	31.12.2020	0,22000 EUR	□	□
DOBAVB	dobavitelj B	31.03.2020	01.04.2020	0,01000 EUR	□	□
DOBAVB	dobavitelj B	01.01.2021	31.12.2021	0,22000 EUR	□	□
DOBAVB	dobavitelj B	01.01.2022	31.12.2022	0,22000 EUR	□	□
DOBAVC	dobavitelj C	01.08.2011	31.07.2015	0,25000 EUR	□	□

## Zavihek Zaloge

V zavihku Zaloge določite **konto zaloge** artikla. Tu tudi zabeležite kdo je **glavni dobavitelj** za artikel. Ta podatek uporabi program za avtomatsko razporejanje artiklov v naročanju k glavnim dobaviteljem.

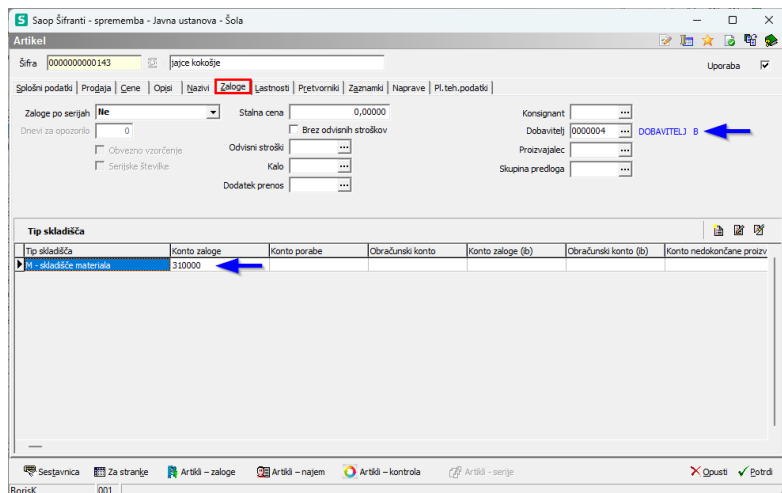

## Zavihek Lastnosti

Zavihek lastnosti je namenjen naprednejšim uporabnikom. **Količina pakiranja** se uporablja v primeru, da je potrebno preračunavati na drugačno mersko enoto, kot je na dobavnici. Tak primer so konzerve, če vodite zalogo v kg, dobavitelj pa vam dostavlja na primer 750g konzerve v kosih. V takem primeru bi vpisali podatek 0,75.

Če želite preračunavati hranilne vrednosti jedi in obrokov je potreba izpolniti podatek **masa na enoto**. Na sliki je prikazan podatek za kokoške jajce, katera vodimo nabavi, zalogo in porabo v kosih, preračun hranilnih vrednosti pa se izvaja v hranilna vrednost na 100g

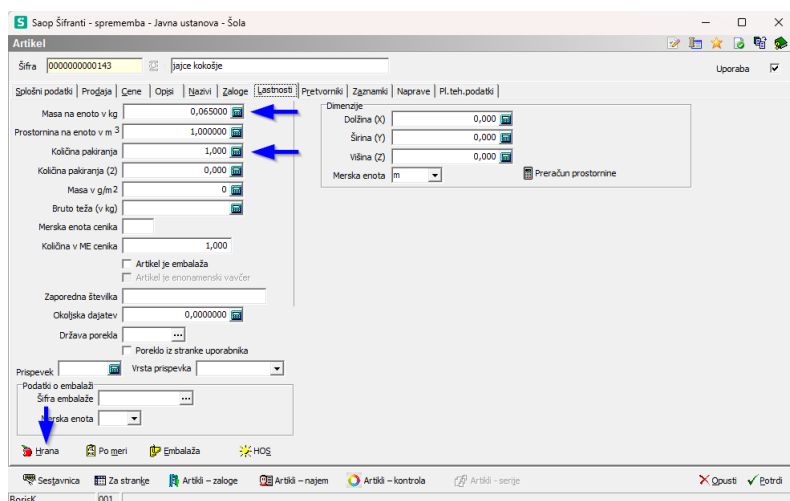

Preko gumba



vpišete hranilne vrednosti

Lasnost	Vrednost	ME	Aktivnos
Energetska vrednost	602,000	kJ	<input checked="" type="checkbox"/>
Beljakovine	11,950	g	<input checked="" type="checkbox"/>
Ogljikovi hidrati	1,060	g	<input checked="" type="checkbox"/>
Mastobe - skupaj	10,200	g	<input checked="" type="checkbox"/>
Kalci Ca	0,059	g	<input checked="" type="checkbox"/>
Magnezij Mg	0,011	g	<input checked="" type="checkbox"/>
Natrij Na	0,133	g	<input checked="" type="checkbox"/>
Vahnine	0,000	g	<input checked="" type="checkbox"/>
Voda	75,850	g	<input checked="" type="checkbox"/>
Železo Fe	0,002	g	<input checked="" type="checkbox"/>
Vitamin A	0,210	mg	<input checked="" type="checkbox"/>
Vitamin B1/B2/B6/B9/B12	2,277	mg	<input checked="" type="checkbox"/>
Vitamin C	0,000	mg	<input checked="" type="checkbox"/>
Vitamin D	0,000	mg	<input checked="" type="checkbox"/>
Vitamin E	1,800	mg	<input checked="" type="checkbox"/>
Mastobe - nasičene	0,000	g	<input checked="" type="checkbox"/>
Mastobe - mononasičene	0,000	g	<input checked="" type="checkbox"/>
Mastobe - polinenasičene	0,000	g	<input checked="" type="checkbox"/>
Linolna kislina	0,000	g	<input checked="" type="checkbox"/>
Holesterol	0,000	mg	<input checked="" type="checkbox"/>
Kalij K	0,000	mg	<input checked="" type="checkbox"/>
Fosfor P	0,000	mg	<input checked="" type="checkbox"/>
Cink Zn	0,000	mg	<input checked="" type="checkbox"/>
Baker Cu	0,000	mg	<input checked="" type="checkbox"/>

Če imate kakšno jed z enakimi hranilnimi vrednostmi lahko hranilne vrednosti kopirate z gumbom



Lasnost	Vrednost	ME	Aktivnos
Energetska vrednost	602,000	kJ	<input checked="" type="checkbox"/>
Beljakovine	11,950	g	<input checked="" type="checkbox"/>
Ogljikovi hidrati	1,060	g	<input checked="" type="checkbox"/>
Mastobe - skupaj	10,200	g	<input checked="" type="checkbox"/>

Primer take uporabe je npr. kopiranje hranilnih vrednosti iz kristalnega na mleti sladkor.

## JED

### Zavihek Splošni podatki

Med označenimi podatki je priporočljivo, da jed vpišete kot **tip artikla I - Izdelek**. Za lažje delo v prihodnje se držite pravila, da naj bo živilo pisano z majhnimi črkami, jedi pa z velikimi, ali pa obratno. Kakršno obliko črk (velika ali majhna) boste izbrali za jedi, takšna sem vam bo izpisovala na jedilniku.

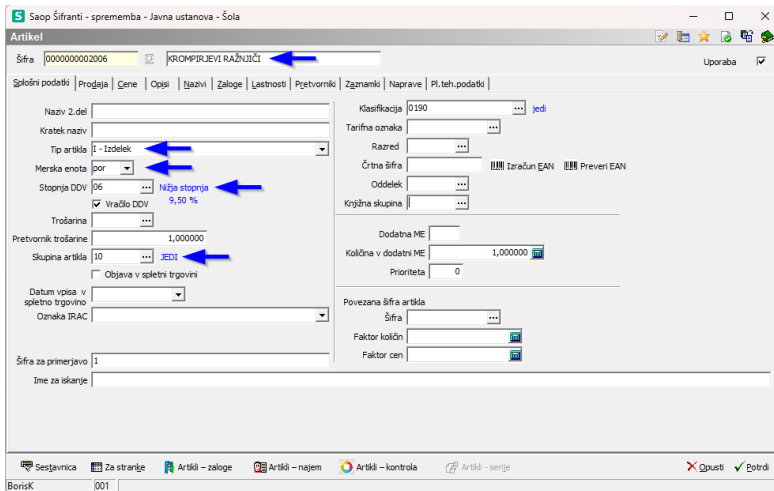

## Zavihek Prodaja

Artikli, ki bodo označeni z oznako aktivnosti **DA** se lahko naročajo, in dajo v porabo. Artikle, ki jih ne želite več uporabljati označite z **NE**.

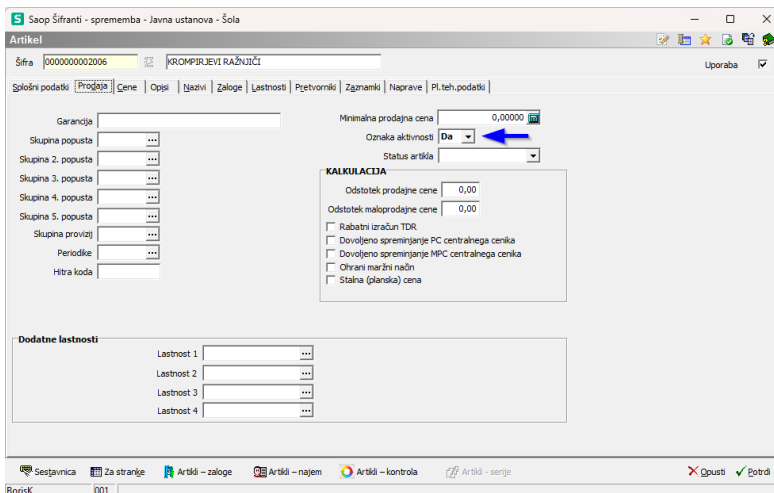

## Zavihek Opisi

Na zavihku opisi lahko vpišete potek priprave jedi

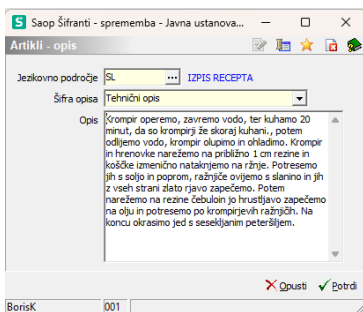
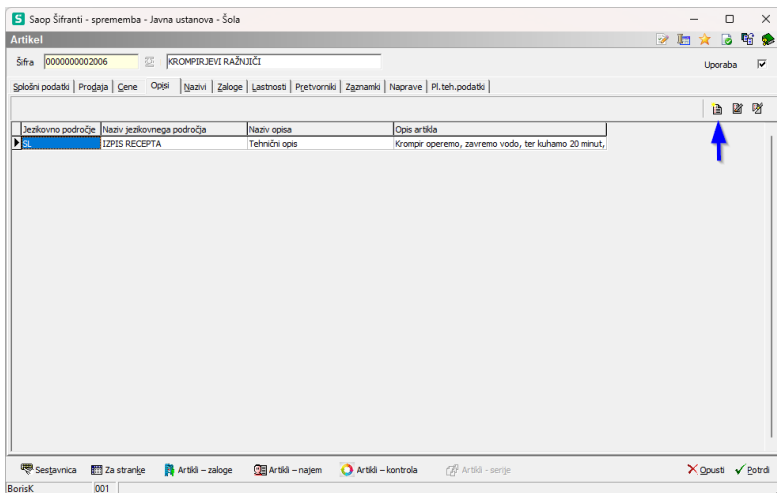

## Gumb Sestavnica

Sestavnico ali recepturo vpišete preko gumba

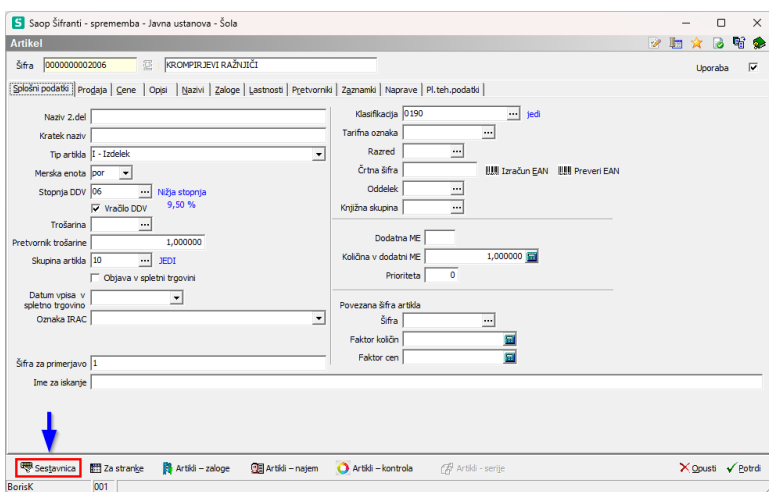

Odpre se okno za dodajanje živil s količino živila za eno porcijo

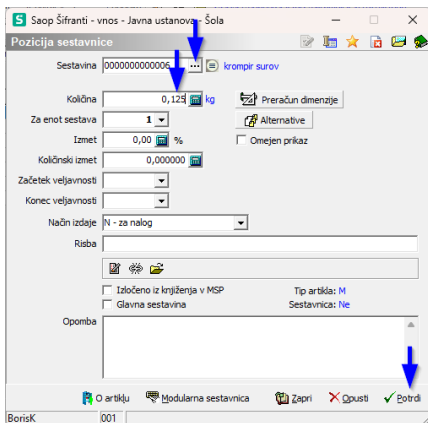
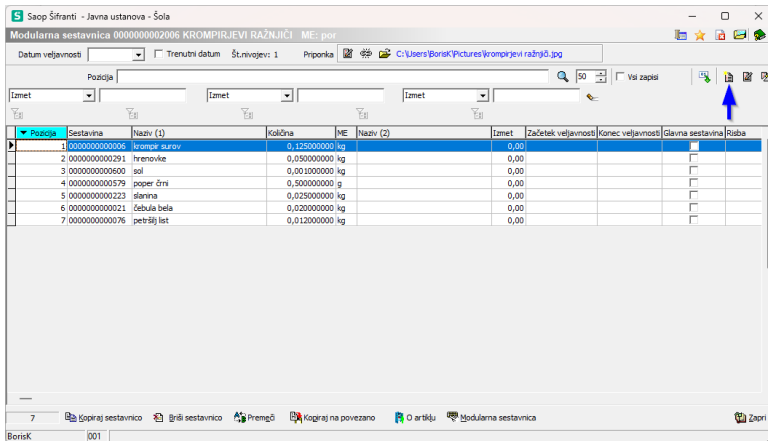

## Kopiranje sestavnic

Sestavnice lahko tudi kopirate, kar vam bo olajšalo vnos podobnih receptur.

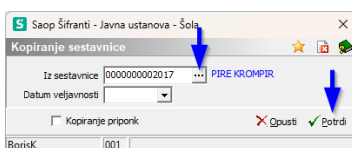
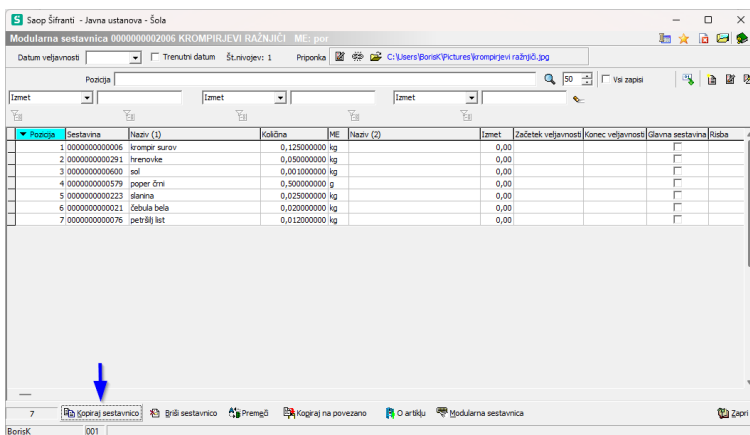

S klikom na **potrdi** se vam prepíše receptura iz izbrane jedi v jed, ki ji želite vpisati recepturo. Posamezne sestavine lahko spreminjate z gumbom **popravi zapis**.

▼	Postaja	Sestavina	Ime (1)	Količina	ME	Ime (2)	Začetek veljavnosti	Konec veljavnosti	Glavna sestavina	Risba
		1.00000000000006	krumpir surov	0,12500000 kg			0,00		<input type="checkbox"/>	
		2.00000000000291	hrenovke	0,50000000 kg			0,00		<input type="checkbox"/>	
		3.00000000000600	sol	0,01000000 kg			0,00		<input type="checkbox"/>	
		4.00000000000579	paper črni	0,50000000 g			0,00		<input type="checkbox"/>	
		5.00000000000223	slanina	0,02500000 kg			0,00		<input type="checkbox"/>	
		6.00000000000021	čebula bela	0,02000000 kg			0,00		<input type="checkbox"/>	
		7.00000000000076	petšlj list	0,01200000 kg			0,00		<input type="checkbox"/>	

## Dodajanje slike

Na posamezno jed lahko pripremo tudi sliko

▼	Postaja	Sestavina	Ime (1)	Količina	ME	Ime (2)	Začetek veljavnosti	Konec veljavnosti	Glavna sestavina	Risba
		1.00000000000006	krumpir surov	0,12500000 kg			0,00		<input type="checkbox"/>	
		2.00000000000291	hrenovke	0,50000000 kg			0,00		<input type="checkbox"/>	
		3.00000000000600	sol	0,01000000 kg			0,00		<input type="checkbox"/>	
		4.00000000000579	paper črni	0,50000000 g			0,00		<input type="checkbox"/>	
		5.00000000000223	slanina	0,02500000 kg			0,00		<input type="checkbox"/>	
		6.00000000000021	čebula bela	0,02000000 kg			0,00		<input type="checkbox"/>	
		7.00000000000076	petšlj list	0,01200000 kg			0,00		<input type="checkbox"/>	





## Izpis recepture za jed

Posamezno recepturo tiskamo po prikazanem postopku.

Saop Sifanti - Javna ustanova - Šola

Artikli

Tip artikla Črna šifra  Aktivni  Neaktivni  Naziv brez presledka

Naziv Izkompri  Razvrščanje  Vsi zapisi

Šifra za primerjavo  Skupina  Klasifikacija

Lastnosti po meri ARKODA

Šifra	Naziv	M. enota	Klasifikacija	Naziv klasifikacije	Skupina	Naziv skupine	Masa v kg	Naziv dobavitelja	Dobavi
000000004024	IKOMPRI mladi	kg	0101	zelenjava	06	elko živila	0,00000	DOBAVITELJ B	00000
0000000000632	IKOMPRI MLADI običjen zelenje, nepokodovan,	kg	0101	zelenjava	05	ostala živila	0,00000	DOBAVITELJ C	00000
0000000000031	IKOMPRI mladi, zelenjava, zadrževalni sredstva	kg	0101	zelenjava	05	ostala živila	0,00000	DOBAVITELJ C	00000
0000000000001	IKOMPRI PRAŠEN	por	0190	Jedi	10	JEDI	0,00000		
0000000042063	IKOMPRI PRAŠEN	por	0190	Jedi	10	JEDI	0,00000		
0000000002027	IKOMPRI PRAŠEN 1/2 porcije	por	0190	Jedi	10	JEDI	0,00000		
0000000042072	IKOMPRI PRAŠEN3	por	0190	Jedi	10	JEDI	0,00000		
0000000000006	IKOMPRI surov	kg	0101	zelenjava	06	elko živila	1,00000	DOBAVITELJ B	00000
0000000000363	IKOMPRIjev širob	kg	0103	žito in mletski izdelki	05	ostala živila	1,00000	DOBAVITELJ A	00000
0000000000007	IKOMPRIjev kosmič	kg	0101	zelenjava	06	elko živila	1,00000	DOBAVITELJ B	00000
0000000002006	IKOMPRIJEVI RAŽNJUČI	KOS	0190	Jedi	10	JEDI	0,00000		
0000000000028	IKOMPRIJEVI RAŽNJUČI NOVO	KOS	0190	Jedi	10	JEDI	0,00000		
00000000002017	PIRE IKOMPRI	por	0190	Jedi	10	JEDI	0,00000		

Izpis

Saop Tiskanje - Javna ustanova - Šola

QR Izpisi

Artikli  Za podpis  Oblikuj  Predogled  Tiskaj

Aktivni  Neaktivni  Izbrano jezikovno področje

Naziv izpisa  100

Naziv izpisa	Datoteka	Število kopij
Artikli - podatki	ArtikliPodatki.qr2	1
DRUGI IZPIS RECEPTUR	artikli1.qr2	1
Izračun HV glede na količino pakiranja	artikli1.qr2	1
Recepti za jedi	ArtikliRecepti.qr2	1
Seznam artiklov	ArtikliSeznam.qr2	1

5 / 5

Zapri

## RECEPTI

## KROMPIRJEVI RAŽNJIČI

## Priprava

Krompir operemo, zavremo vodo, ter kuhamo 20 minut, da so krompirji že skoraj kuhani., potem odlijemo vodo, krompir olupimo in ohladimo. Krompir in hrenovke narežemo na približno 1 cm rezine in koščke izmenično natakujemo na ržnje. Potresemo jih s soljo in poprom, ražnjiče ovijemo s slanino in jih z vseh strani zlato rjavo zapečemo. Potem narežemo na rezine čebuloin jo hrustljivo zapečemo na olju in potresemo po krompirjevih ražnjičih. Na koncu okrasimo jed s seseklanim peteršiljem.

Opis živila	Količina	ME
krompir surov	125	g
hrenovke	50	g
sol	1	g
poper črni	1	g
slanina	25	g
čebula bela	20	g
petršilj list	12	g

Opis	Vrednost	ME
Energetska vrednost	1.588,15	KJ
Beljakovine	13,29	g
Ogljikovi hidrati	28,41	g
Maščobe - skupaj	22,09	g
Kalcij Ca	0,08	g
Magnezij Mg	0,04	g
Natrij Na	0,60	g
Vlaknine	2,26	g
Voda	160,83	g
Železo Fe	0,00	g
Vitamin B1/B2/B6/B9/B12	6,37	mg
Vitamin C	39,87	mg
Vitamin E	0,15	mg

## Alergeni

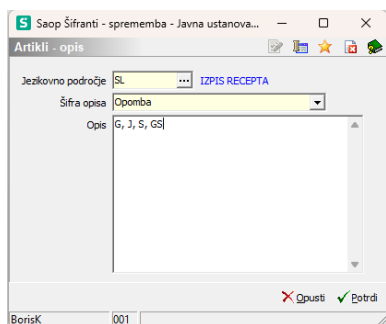
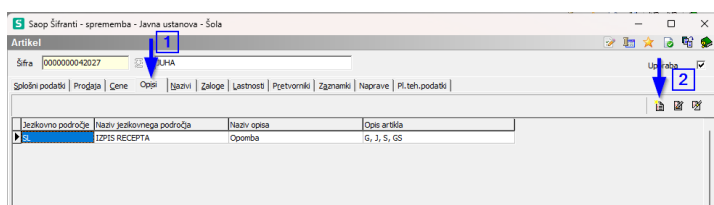

Alergene vpisujemo na jedi v zavihku **Opisi**

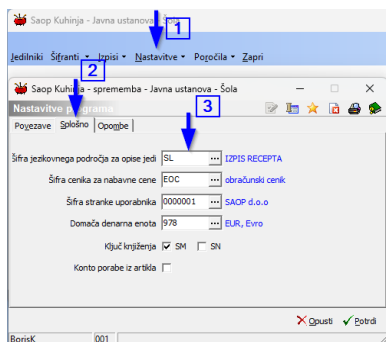

Jezikovno področje izberite enako, kot je v nastavitvah programa KRJ



Alergen, ki ste ga vpisali na jed se v jedilniku izpiše

	<b>TOREK 03.10.2023</b>
<b>ZAJTRK</b> 	
<b>DOPOLDANSKA MALICA</b> 	<b>JUHA, TESTENINE S PARADIŽNIKOM, KRUH , GOLAŽ</b> <b>Alergeni: A,G,GS,J,L,O ,S,SS</b>