

Knjiženje brez normativov v modulu kuhinja

V tem prispevku

Zadnja sprememba 02/07/2025 3:00 pm CEST | Objavljeno 28/03/2021

Vpis

Knjiženje porabe brez normativov je namenjeno kuhinjam, ki želijo spremljat porabo po obrokih in ne uporabljajo receptur.

Vpis porabe

Pri knjiženju porabe najprej izberemo enoto za željen datum in kliknemo na knjiženje brez normativov.

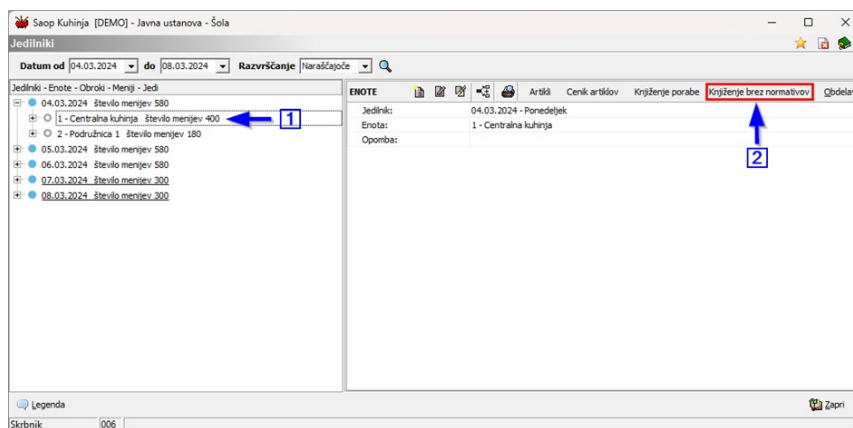

Odpre se tabela kjer so navedeni vsi artikli, ki imajo zalogo v skladišču označene enote.

V ustrezne stolpce vpišemo **količine živil**, ki jih želimo knjižiti za porabo tega dne za izbran obrok.

Šifra sestavine	Naziv sestavine	Naziv skupine	Zaloga	Vpisana poraba	Radikalna poraba	ME	1 ZA/FRK	2 DOPOLDANSKA M.	3 KOSILO	4 POPOLDANSKA M.
000000000008	Salama, trajna, milanika	Ostala živila	4,000	6,000	2,000 kg				6,000	
000000000014	Salama, piščančje prsa	Živila iz sheme kakovosti	26,000	6,000	20,000 kg				6,000	
000000000021	Sir lot gaudet	Ostala živila	15,000	3,000	12,000 kg				3,000	
000000000001	Zalinek kralji	Živila iz sheme kakovosti	40,000	40,000 kg						
000000000002	Kralji prijet - polovice	Živila iz sheme kakovosti	53,000	5,000	48,000 kg		5,000			
000000000004	Salama, poltrajna, parizka	Ostala živila	9,000	9,000 kg						
000000000005	Salama, poltrajna, morda	Ostala živila	12,000	3,000	9,000 kg				3,000	
000000000009	Salama, trajna, gorvoja	Ostala živila	12,000	12,000 kg						
000000000010	Klobasa, kranjska	Živila iz sheme kakovosti	18,000	18,000 kg						
000000000011	Henovine, piščančje v	Ostala živila	19,000	5,000	14,000 kg			5,000		
000000000012	Salama, piščančja lahka	Živila iz sheme kakovosti	10,000	10,000 kg						
000000000013	Salama, puranja, lahka	Ostala živila	8,000	3,000	5,000 kg					3,000
000000000016	Piščančje perutninske	Živila iz sheme kakovosti	15,000	15,000 kg						
000000000017	Namaz sirni krenji 3kg	Ostala živila	22,000	22,000 kes						
000000000018	Maslo sarave klenk 15g	Ostala živila	43,000	6,000	37,000 kes		6,000			
000000000019	Maslo ZS, sarove, l. vrste	Živila iz sheme kakovosti	5,000	5,000 kes						
000000000020	Sir edamec	Ostala živila	11,000	4,000	7,000 kg					4,000
000000000022	Sir trapist	Ostala živila	10,000	10,000 kg						
000000000023	Sir parmesan	Ostala živila	15,000	7,000	8,000 kg				7,000	
000000000025	Sir ribani za pizza 5 kg	Ostala živila	9,000	9,000 kg						
000000000026	Alpski topljeni sir 140 g	Ostala živila	31,000	31,000 kes						
000000000027	Jogurt probiotični sadni	Živila iz sheme kakovosti	4,000	5,000	-1,000 kes					5,000

Če želimo poiskati določeno živilo vpišemo delni naziv živila v polje **Naziv sestavine** (primer iskanje sira)

Saop Kuhnya [DEMO] - Javna ustanova - Šola
Knjiženje porabe brez normativov za dan 04.03.2024 za enoto: (1) Centralna kuhinja

Prikazi vse artikle

Šifra sestavine	Naziv sestavine	Naziv skupine	Zaloga	Vpisana poraba	Razlika porabe	ME	Obroki	1 ZAJTRK	2 DOPOLDANSKA M.	3 KOŠILO	4 POPOLDANSKA M.
								Poraba [1]	Poraba [2]	Poraba [3]	Poraba [4]
000000000017	Namaz sirni lonci 3kg	Živila iz sheme kakovosti	22,000								
000000000020	Sir edamec	Ostala živila	11,000								
000000000021	Sir kot gaudar	Ostala živila	15,000								
000000000022	Sir trapist	Ostala živila	10,000								
000000000023	Sir parmezan	Ostala živila	15,000								
000000000025	Sir ribani za pizzo 5 kg	Ostala živila	9,000								
000000000026	Alpski topljeni sir 140 g	Ostala živila	31,000								
000000000036	Eko sir de 45% m.m.	EKO/BIO živila	51,000								
000000000050	Bio sirna bombeta 80	EKO/BIO živila	35,000								
000000000053	Sirov zarihek 100g	Ostala živila	15,000								
000000000236	Nektar sirup malina 5l	Ostala živila	80,000								
000000000299	Nektar sirup pomaranča 5l	Ostala živila	40,000								
000000000310	Sirovi štruklji 1 kg	Ostala živila	30,000								
000000000330	Tortelini sirni sveži 1kg	Ostala živila	10,000								
000000000331	Polnozrnat kapreletti sirni	Ostala živila	5,000								

1 od 15

Številnik 006

Knjiži porabo Dpusti Zapri

V tabelo sedaj vpišemo željene porabe

Saop Kuhnya [DEMO] - Javna ustanova - Šola
Knjiženje porabe brez normativov za dan 04.03.2024 za enoto: (1) Centralna kuhinja

Prikazi vse artikle

Šifra sestavine	Naziv sestavine	Naziv skupine	Zaloga	Vpisana poraba	Razlika porabe	ME	Obroki	1 ZAJTRK	2 DOPOLDANSKA M.	3 KOŠILO	4 POPOLDANSKA M.
								Poraba [1]	Poraba [2]	Poraba [3]	Poraba [4]
000000000053	Sirov zarihek 100g	Ostala živila	15,000	2,000	13,000	kes				2,000	
000000000017	Namaz sirni lonci 3kg	Živila iz sheme kakovosti	22,000		22,000	kes					
000000000020	Sir edamec	Ostala živila	11,000	3,000	8,000	kg		3,000			
000000000021	Sir kot gaudar	Ostala živila	15,000	2,000	13,000	kg					2,000
000000000022	Sir trapist	Ostala živila	10,000		10,000	kg					
000000000023	Sir parmezan	Ostala živila	15,000	4,000	11,000	kg			4,000		
000000000025	Sir ribani za pizzo 5 kg	Ostala živila	9,000		9,000	kg					
000000000026	Alpski topljeni sir 140 g	Ostala živila	31,000		31,000	kes					
000000000036	Eko sir de 45% m.m.	EKO/BIO živila	51,000	6,000	45,000	kg		6,000			
000000000050	Bio sirna bombeta 80	EKO/BIO živila	35,000		35,000	kes					
000000000236	Nektar sirup malina 5l	Ostala živila	80,000		80,000	l					
000000000299	Nektar sirup pomaranča 5l	Ostala živila	40,000		40,000	l					
000000000310	Sirovi štruklji 1 kg	Ostala živila	30,000	3,000	27,000	kg			3,000		
000000000330	Tortelini sirni sveži 1kg	Ostala živila	10,000		10,000	kg					
000000000331	Polnozrnat kapreletti sirni	Ostala živila	5,000	1,000	4,000	kg					1,000

11 od 15

Številnik 006

Knjiži porabo Dpusti Zapri

Če želimo preveriti, katera živila smo vpisali na posamezen obrok, kliknemo na polje **Poraba** pod željenim obrokom (potrebno je klikniti dvakrat)

Saop Kuhnya [DEMO] - Javna ustanova - Šola
Knjiženje porabe brez normativov za dan 04.03.2024 za enoto: (1) Centralna kuhinja

Prikazi vse artikle

Šifra sestavine	Naziv sestavine	Naziv skupine	Zaloga	Vpisana poraba	Razlika porabe	ME	Obroki	1 ZAJTRK	2 DOPOLDANSKA M.	3 KOŠILO	4 POPOLDANSKA M.
								Poraba [1]	Poraba [2]	Poraba [3]	Poraba [4]
000000000012	Salama, piščančja, lahka	Živila iz sheme kakovosti	10,000	6,000	4,000	kg			6,000		
000000000004	Salama, poltrajna, parnika	Ostala živila	9,000	4,000	5,000	kg			4,000		
000000000023	Sir parmezan	Ostala živila	15,000	4,000	11,000	kg			4,000		
000000000310	Sirovi štruklji 1 kg	Ostala živila	30,000	6,000	24,000	kg			3,000	3,000	
000000000019	Maslo 250, surovo, i, vrste	Živila iz sheme kakovosti	5,000	2,000	3,000	kos			2,000		
000000000001	Zalimék kraljski	Živila iz sheme kakovosti	40,000		40,000	kg					
000000000002	Kraljev pripek - polovice	Živila iz sheme kakovosti	53,000		53,000	kg					
000000000005	Salama, poltrajna, morta	Ostala živila	12,000		12,000	kg					
000000000008	Salama, trajna, milanska	Ostala živila	4,000	2,000	2,000	kg		2,000			
000000000009	Salama, trajna, gorvoja	Ostala živila	12,000		12,000	kg					
000000000010	Klobasa, kranjska	Živila iz sheme kakovosti	18,000		18,000	kg					
000000000011	Hienovke, piščančje, v	Ostala živila	15,000		15,000	kg					
000000000013	Salama, puranja, lahka	Ostala živila	8,000	2,000	6,000	kg					2,000
000000000014	Salama, piščančja, prisa	Živila iz sheme kakovosti	26,000	2,000	24,000	kg					2,000
000000000016	Piščančje perutničke	Živila iz sheme kakovosti	15,000		15,000	kg					
000000000017	Namaz sirni lonci 3kg	Živila iz sheme kakovosti	22,000		22,000	kos					
000000000018	Maslo surovo l.kval. 15g	Ostala živila	43,000		43,000	kos					
000000000020	Sir edamec	Ostala živila	11,000	3,000	8,000	kg		3,000			

1 od 283

Številnik 006

Knjiži porabo Dpusti Zapri

Ko želimo zaključiti vpis porabe, kliknemo na gumb **Knjiži porabo**.

Za izbran dan in enoto lahko na tak način knjižimo porabo le enkrat !

Kontrola porabe

Kontrola porabe je možna na izpisu

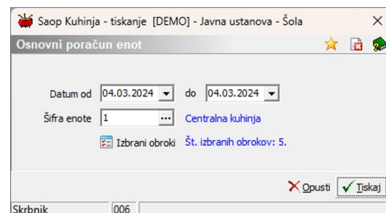
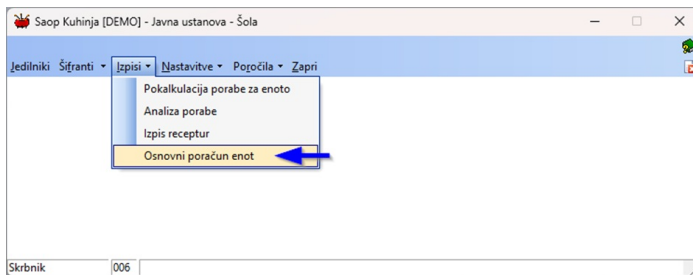

Če želimo izpis za eno enoto ne izbiramo obrokov.

Javna ustanova - Šola		Datum: 05.03.2024	
D E M O različica		Stran: 1	
OSNOVNI PORAČUN ENOT od 04.03.2024 do 04.03.2024			
ENOTA: 1	Centralna kuhinja		
Datum	Število menjjev	Poraba materiala	Vrednost na meni
1	ZAJTRK		
04.03.2024	40	13,44	0,34
Število obrokov:	40	povprečna vrednost za enoto v izbranem obdobju	0,34
2	DOPOLDANSKA MALICA		
04.03.2024	40	19,08	0,48
Število obrokov:	40	povprečna vrednost za enoto v izbranem obdobju	0,48
3	KOSILO		
04.03.2024	40	0,91	0,02
Število obrokov:	40	povprečna vrednost za enoto v izbranem obdobju	0,02
4	POPOLDANSKA MALICA		
04.03.2024	40	8,40	0,21
Število obrokov:	40	povprečna vrednost za enoto v izbranem obdobju	0,21
Število obrokov za enoto:	160	povprečna vrednost za enoto v izbranem obdobju	0,26
POVPREČNA VREDNOST OBROKA ZA IZBRANO OBDOBJE		0,26	
SKUPNO ŠTEVILO VSEH OBROKOV		160	
SKUPNA PORABA V IZBRANEM OBDOBJU		41,83	

Popravek knjiženja

V primeru, da želimo popraviti knjiženje določenega obroka, kliknemo na desni miškin gumb na izbran obrok. Nato pa na prikazanem meniju izberemo možnost **Popravi knjiženje**.

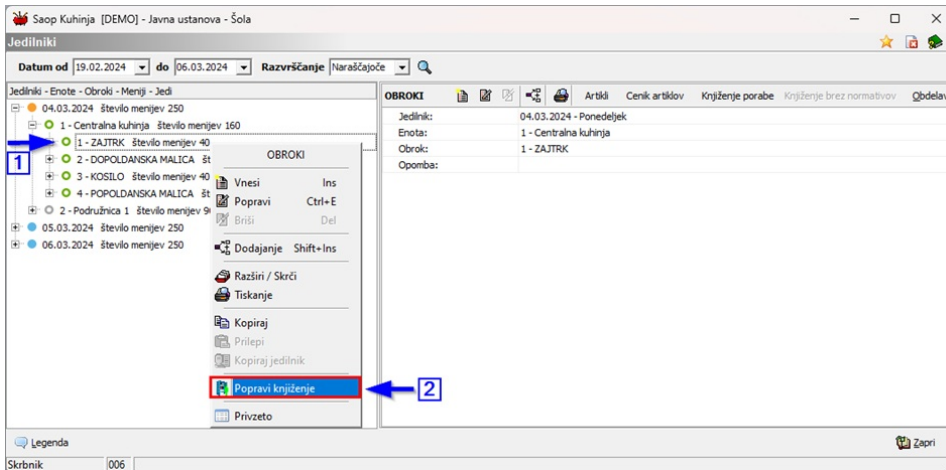

Odpre se knjiženje v materialnem poslovanju

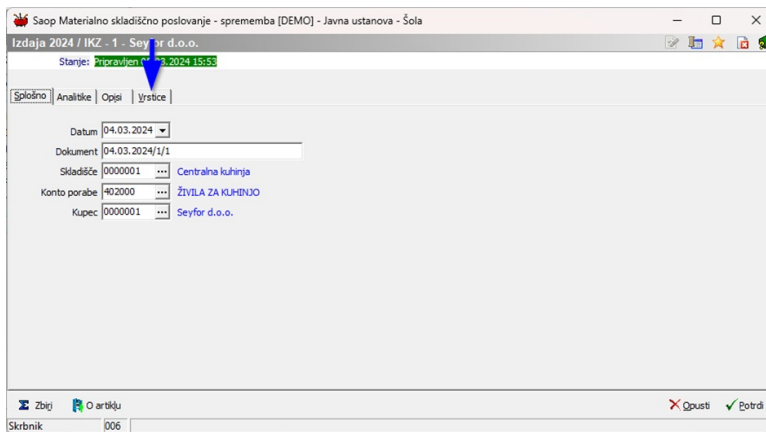

Kliknemo na zavihek **Vrstice** in gumb **Vnesi vrstico**

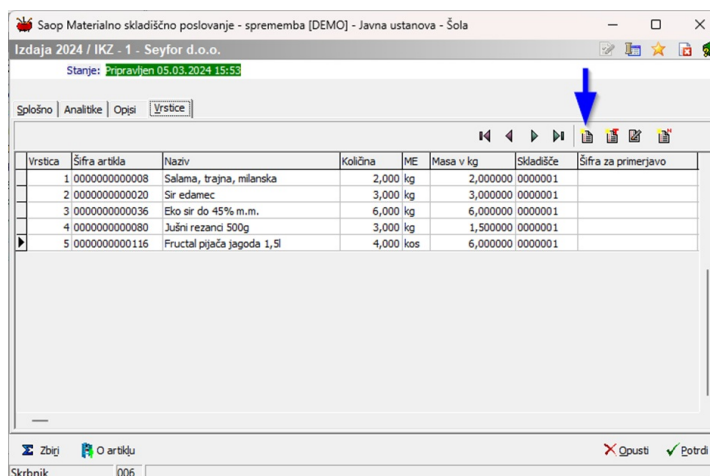

Dodajanje novega živila na obrok

Izberemo živilo preko gumba **Zaloga artikla**

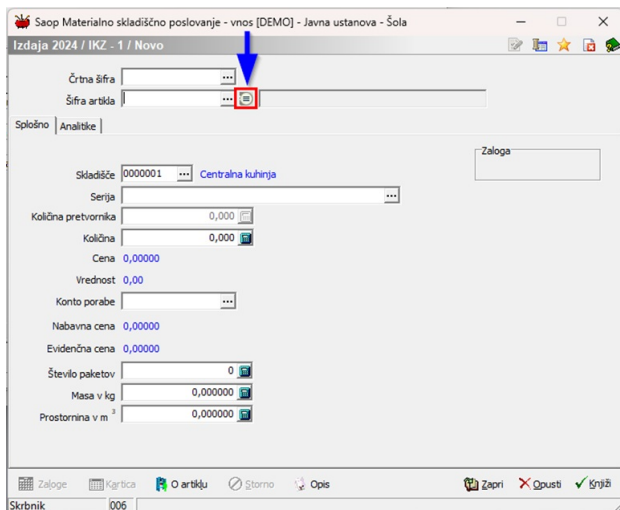

Vpišemo delni naziv živila, ter na tabeli izberemo ustrezno živilo in potrdimo s klikom na gumb **Izberi**

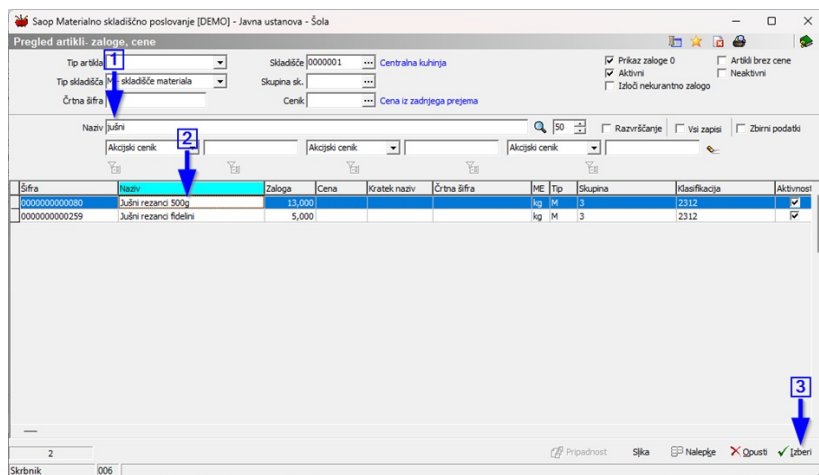

Vpišemo količino in knjižimo

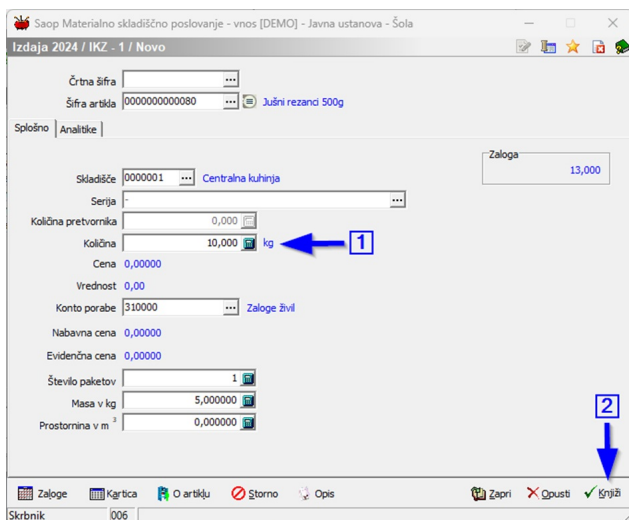

Zmanjšanje porabe določenega živila

Če pa želimo zmanjšat količino porabe kliknemo na ikono za dodajanje vrstice

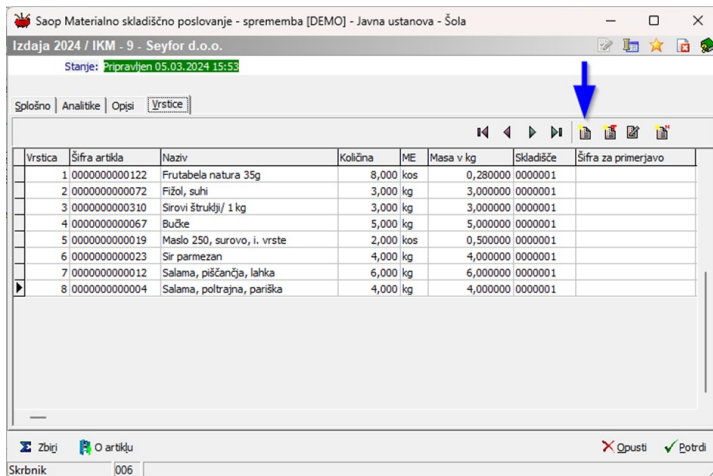

Direktno vpišemo šifro artikla in količino **z negativnim predznakom** za zmanjšanje skupne količine.

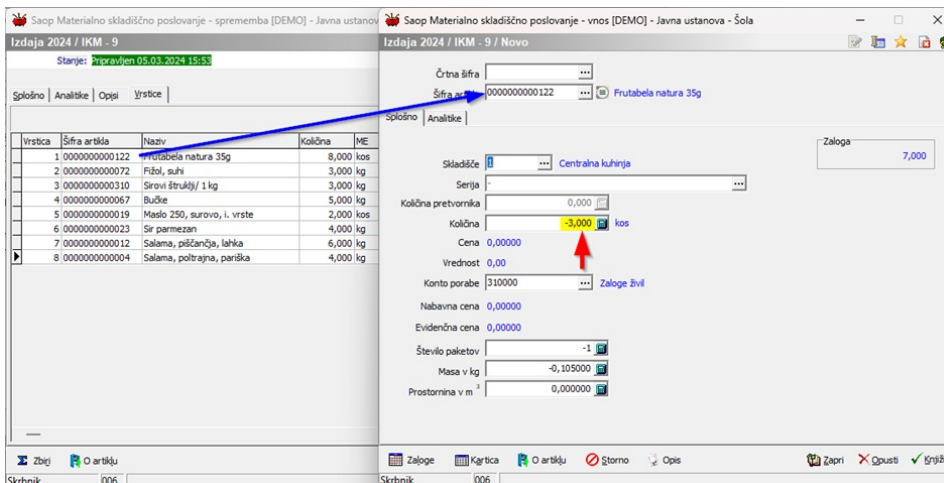

Po kliku na gumb **Knjiži** imamo sedaj na zbiru knjiženja na porabi 5 kosov namesto prvotnih 8 kosov porabe.

Saop Materialno skladiščno poslovanje - sprememba [DEMO] - Javna ustanova - Šola

Izdaja 2024 / IKM - 9

Stanje: **Priljubljen 05.03.2024 15:55**

Splošno | Analitike | Opci | **Vrstice**

Vrstica	Šifra artikla	Naziv	Količina	ME	Masa v kg	Skladišče	Šifra za primerjavo
1	0000000000122	Frutabela natura 35g	8,000	kos	0,280000	0000001	
2	0000000000072	Fižol, suhi	3,000	kg	3,000000	0000001	
3	0000000000310	Sirovi štruklji / 1 kg	3,000	kg	3,000000	0000001	
4	0000000000067	Bučke	5,000	kg	5,000000	0000001	
5	0000000000019	Maslo 250, surovo, i. vrste	2,000	kos	0,500000	0000001	
6	0000000000023	Sir parmezan	4,000	kg	4,000000	0000001	
7	0000000000012	Salama, piščančja, lahka	6,000	kg	6,000000	0000001	
8	0000000000004	Salama, poltrajna, parčka	4,000	kg	4,000000	0000001	
9	0000000000122	Frutabela natura 35g	-3,000	kos	-0,105000	0000001	

Zbirj artiklu X Spusti ✓ Potrdi

Skrbnik: 006