

Namestitev namenskega digitalnega potrdila za davčno potrjevanje računov

V tem prispevku

Zadnja sprememba 28/09/2021 3:29 pm CEST

Namensko digitalno potrdilo za davčno potrjevanje računov ima omejen rok veljavnosti. Zato je potrebno poskrbeti, da pravočasno pridobimo in si namestimo novo namensko digitalno potrdilo preden nam staro poteče. Trideset dni pred iztekom veljavnosti digitalnega potrdila, nas ob vstopu v program Saop iCenter to tudi opozori tako kot je razvidno iz spodnje slike. Za zagotavljanje spodaj prikazanega opozorila moramo imeti ustrezno posodobljeno verzijo programa.

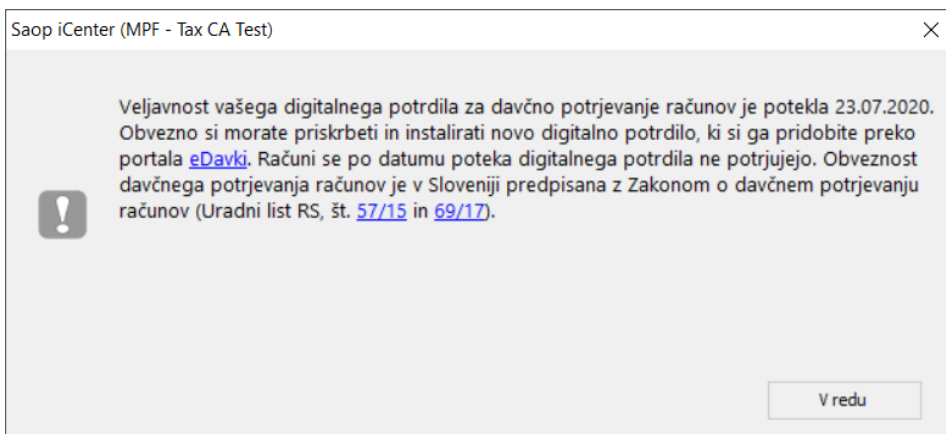

Pridobitev namenskega digitalnega potrdila za davčno potrjevanje računov

Namensko digitalno potrdilo pridobite na spletnem servisu eDavki (<https://edavki.durs.si/>). Postopek zamenjave digitalnega potrdila v iCentru z novim je prikazan podrobneje v nadaljevanju.

Učni video: [Pridobitev namenskega digitalnega potrdila](#)

Učni video: [Prezem namenskega digitalnega potrdila](#)

1. Zavezanec prek portala eDavki vložijo Zahtevek za pridobitev namenskega digitalnega potrdila za izvajanje postopka davčnega potrjevanja računov.
2. Po vložitvi zahtevka zavezanec oziroma njegov pooblaščenec na osebni del portala eDavki prejme referenčno številko in geslo za prevzem namenskega certifikata.
3. Prejeto referenčno številko in geslo zavezanec ali njegov pooblaščenec nato vnese v poseben portal za prevzem namenskega digitalnega potrdila na spletni strani MJU.
4. Po vnosu omenjene referenčne številke in gesla na portal MJU lahko zavezanec ali njegov pooblaščenec na tem istem portalu prevzamem namensko potrdilo v obliki »p12« datoteke.
5. Omenjeno potrdilo (»p12« datoteko) nato zavezanec ali pa ponudnik storitve davčne blagajne namestil v program davčne blagajne ali v mini blagajno.

(vir: <https://edavki.durs.si>)

Namestitev namenskega digitalnega potrdila za davčno potrjevanje računov v programu iCenter

Odpremo seznam poslovnih prostorov. Do njega dostopamo na zavihku Bližnjice -> Šifrant -> Poslovni prostori.

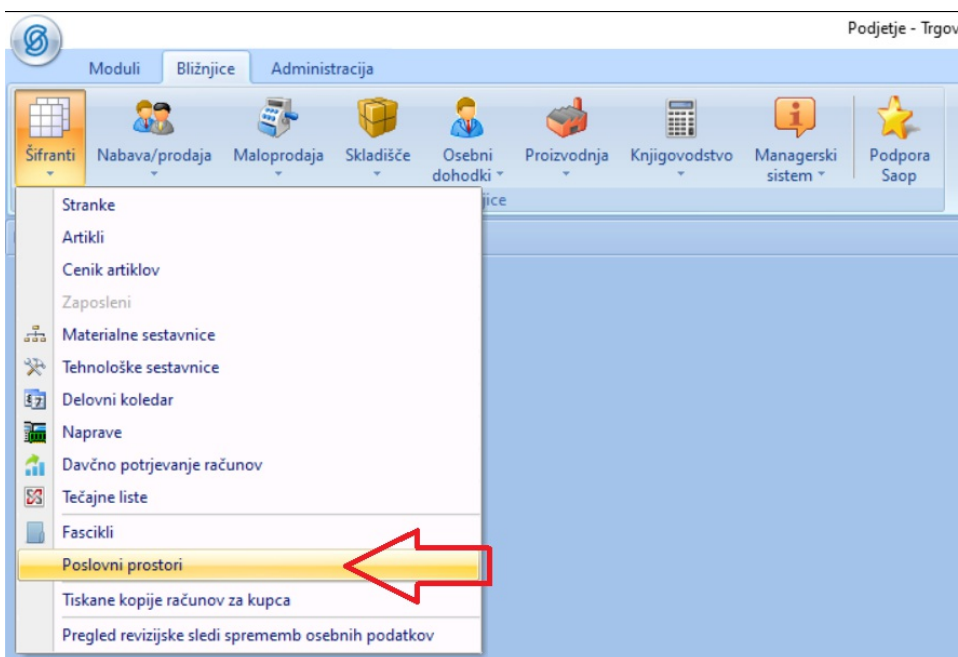

Operaterji, kateri nimajo nastavljenega varnostnega sistema za dostop do Poslovnih prostorov, imajo to polje sivo. V tem primeru je potrebno nastaviti varnostni sistem. In sicer mora operater imeti ustrezno pooblastilo:

✓ SF - Poslovni prostori

Odpre se okno s seznamom naših poslovnih prostorov. V polju »Certifikat« vidimo prstni odtis starega certifikata, kateri je oziroma še bo potekel (Prstni odtis je unikaten zapis sestavljen iz števil in črk vsakega certifikata. V vašem primeru je zapis vsekakor različen od tega prikazanega na spodnji sliki). Ter datum 'Veljavno do:' Tukaj vidite do kdaj vam trenutno nastavljeni certifikat velja. Če datuma ni, potem nimate nameščenega ustreznega

digitalnega potrdila. Nato kliknemo na gumb za uvoz certifikata:

Skupni podatki

Davčno potrjevanje računov

Davčna številka: 10001239

Naslov (URL) za povezovanje na IS FURS: https://blagajne-test.fu.gov.si:9002/v1/cash_registers

Certifikat: b1def003ef24f3b608ee0b8127cbfad53e95a6cc

Številčenje računov/koledarsko leto

Šifra	Tip poslovnega prostora	Naziv (1)	Naziv (2)
1	A	Prodajalnica	
2	N	Tržnica	
3	N	Potujoča trgovina	

Skupni podatki

Davčno potrjevanje računov

Davčna številka: 10001239

Naslov (URL) za povezovanje na IS FURS: https://blagajne-test.fu.gov.si:9002/v1/cash_registers

Certifikat: b1def003ef24f3b608ee0b8127cbfad53e95a6cc

Veljavno do: 23.07.2020

Številčenje računov/koledarsko leto

Šifra	Tip poslovnega prostora	Naziv (1)	Naziv (2)
1	A	Prodajalnica	
2	N	Tržnica	
3	N	Potujoča trgovina	

Odpre se okno, kjer v prvo polje vpišemo pot, kje imamo digitalno potrdilo shranjeno in ime datoteke, kjer je digitalno potrdilo shranjeno. Lahko si pomagamo z gumbom na desni, kjer digitalno potrdilo enostavno poiščemo in kliknemo Odpri. V polje »Geslo« vpišemo geslo, katerega smo pridobili na eDavkih in smo ga že potrebovali za prevzem digitalnega potrdila:

SAOP Računalništvo - uvoz certifikata

Ime datoteke: C:\Users\User\Desktop\10001239-3.p12

Geslo: *****

Prstni odtis: [Empty field]

Instaliraj certifikat

Zapri

Po vnesenem geslu kliknemo gumb »Instaliraj certifikat«, da se novo digitalno potrdilo namesti. V polju »Prstni odtis« se nam prikaže tudi zapis prstnega odtisa novega digitalnega potrdila. V naslednjem koraku okno zapremo z gumbom »Zapri«. Na preglednici poslovnih prostorov se nato Prstni odtis digitalnega potrdila in datum 'Veljavno do:' osveži:

Saop Šifranti - sprememba - Predstavitveni uporabnik

Poslovni prostori - Poslovalnice

Skupni podatki

Davčno potrjevanje računov

Davčna številka: 10001239

Naslov (URL) za povezovanje na IS FURS: https://blagajne-test.fu.gov.si:9002/v1/cash_registers Predlagaj URL

Certifikat: 80f679745ccafaf3c3b176a41335cb545c3c94e7

Veljavno do: 04.02.2025

Številčenje računov/koledarsko leto Opusti Potrdi

Šifra: [Empty field]

Šifra	Tip poslovnega prostora	Naziv (1)	Naziv (2)
1	A	Prodajalnica	
2	N	Tržnica	
3	N	Potujoča trgovina	

3 / 3

Skrbnik: 001

POMEMBNO !

Opozorilo 1: Ustrezno novo veljavno digitalno potrdilo mora biti nameščeno na vseh računalnik, kjer bomo račune davčno potrjevali. Nameščen mora biti tudi na oddaljenih namizjih, če jih uporabljamo za dostopanje do programa Saop iCenter in tam davčno potrjujemo račune.

Opozorilo 2: Ko v šifrantu poslovnih prostorov zamenjamo digitalno

potrdilo, moramo istočasno namestiti novo digitalno potrdilo tudi na vseh preostalih računalnikih, v kolikor jih imamo v uporabi več. V obratnem primeru na teh računalnikih, kjer digitalno potrdilo ne bo zamenjano z novim, izstavljanje davčno potrjenih računov ne bo več možno. Na preostalih računalnikih, kjer boste dodatno nameščali digitalno potrdilo, pa ni potrebno nameščati preko iCentra in preko menija Poslovni prostori. Dovolj je, da ga namestite samo na računalnik (ker v nastavitvah je že). Priporočamo, da namensko digitalno potrdilo predhodno namestite na preostale računalnike in šele nato to uredite v iCentru, tako bo delo potekalo kar najbolj nemoteno.

Namestitev digitalnega potrdila na preostale računalnike

Za namestitev digitalnega potrdila samo na računalnik (vezano na Opozorilo 2), je dovolj, da ga preko Raziskovalca poiščemo v mapi, kjer imamo shranjenega.

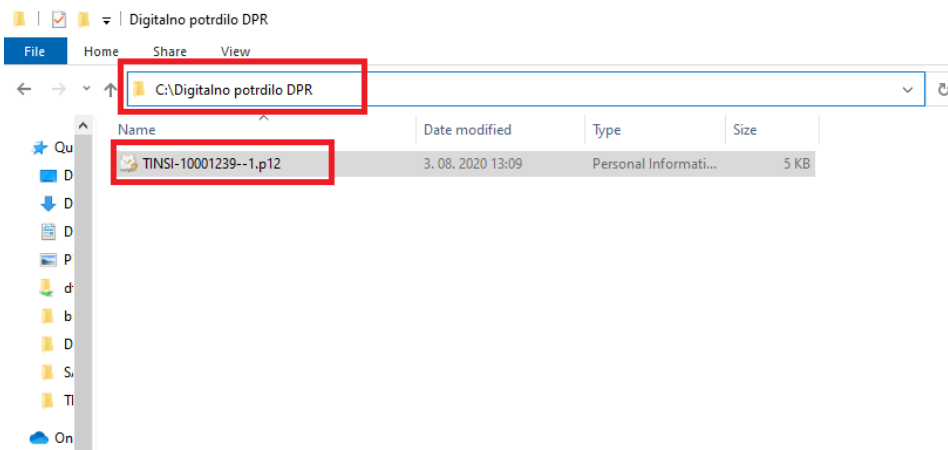

Nanj kliknemo z miškinim dvoklikom, nakar se vam odpre čarovnik za namestitev digitalnega potrdila (okna so lahko tudi v slovenščini, če imate operacijski sistem Windows v slovenskem jeziku). In izberemo Next (Naprej).



← Certificate Import Wizard

Welcome to the Certificate Import Wizard

This wizard helps you copy certificates, certificate trust lists, and certificate revocation lists from your disk to a certificate store.

A certificate, which is issued by a certification authority, is a confirmation of your identity and contains information used to protect data or to establish secure network connections. A certificate store is the system area where certificates are kept.

Store Location

Current User

Local Machine

To continue, click Next.

Next

Cancel

Pokaže pot, kje se to digitalno potrdilo nahaja in ponovno izberemo Next (Naprej).



← Certificate Import Wizard

File to Import

Specify the file you want to import.

File name:

C:\Digitalno potrdilo DPR\TINSI-10001239-1.p12

Browse...

Note: More than one certificate can be stored in a single file in the following formats:

Personal Information Exchange- PKCS #12 (.PFX,.P12)

Cryptographic Message Syntax Standard- PKCS #7 Certificates (.P7B)

Microsoft Serialized Certificate Store (.SST)

Next

Cancel

Odpre se nam okno kje v polje Password (Geslo) vpišemo geslo za namestitev digitalnega potrdila in kliknemo Next (Naprej).

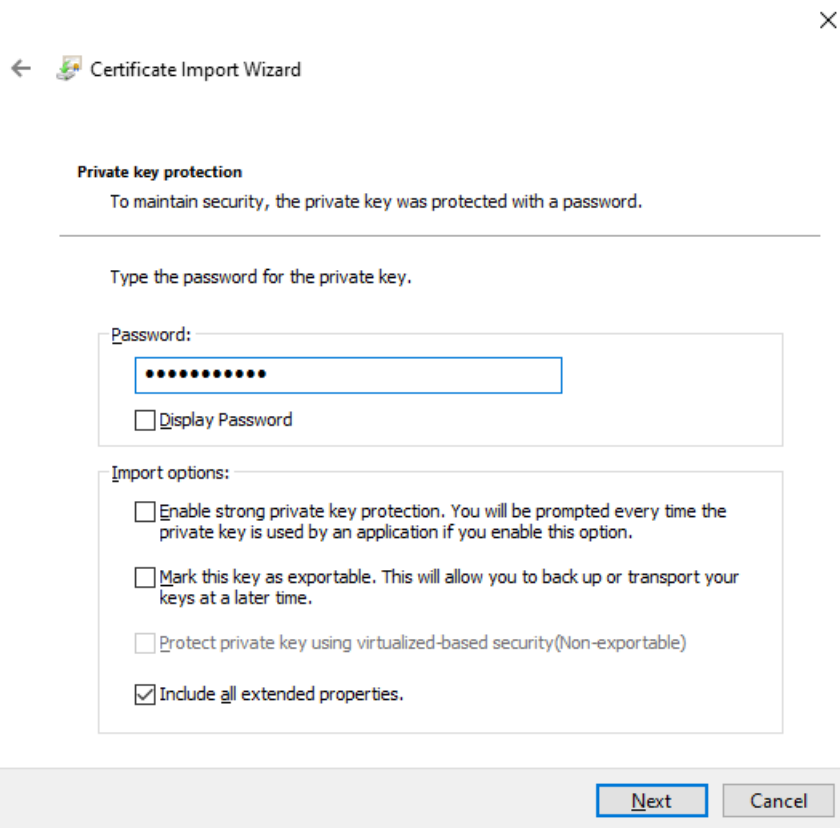

V naslednjem oknu samo potrdilom mesto, kam se bo digitalno potrdilo shranilo s klikom na gumb Next (Naprej).

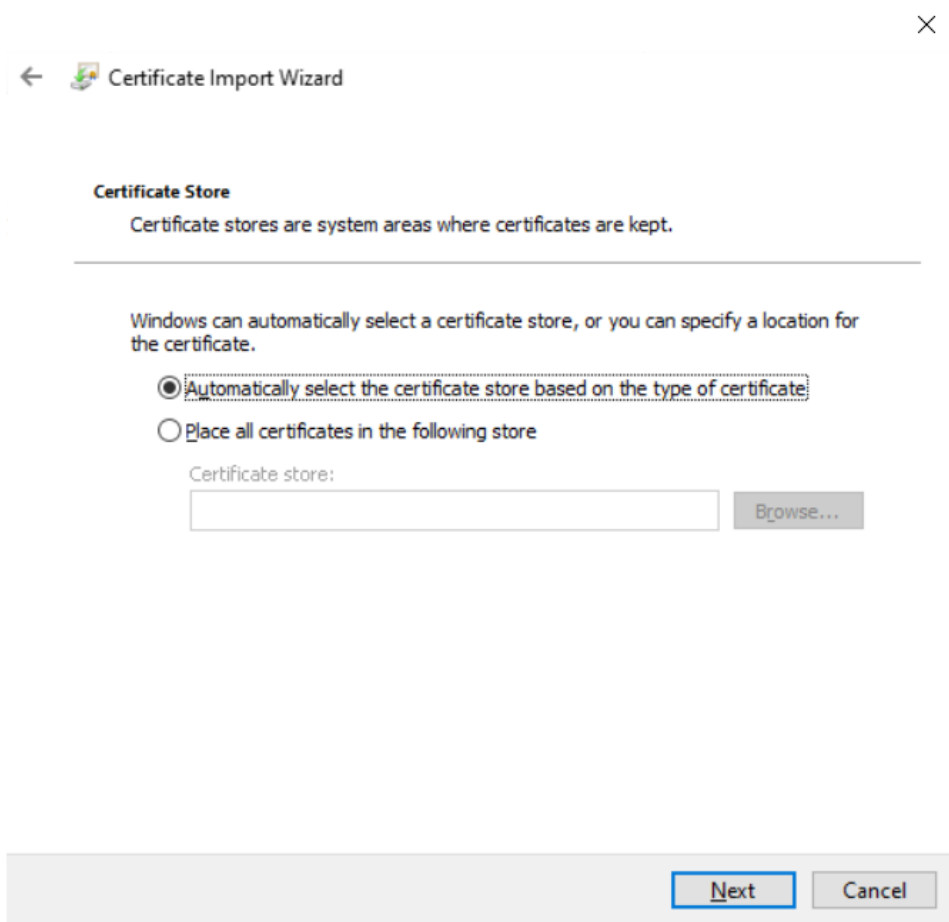

Na koncu s klikom na gum Finish (Končaj) še potrdimo namestitev in digitalno potrdilo se namesti.

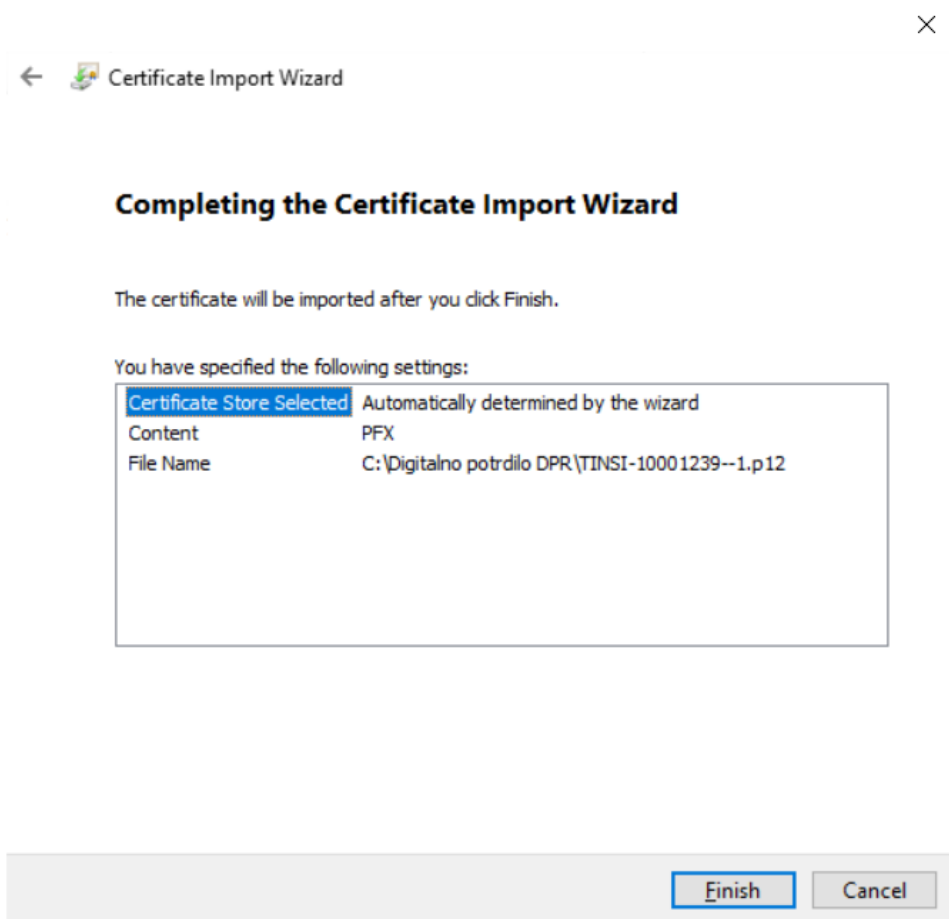

Dobimo še obvestilo o uspešni namestitvi in kliknemo na OK (Vredu).

