

Poročanje Intrastat iCenter

V tem prispevku

Zadnja sprememba 08/12/2022 4:24 pm CET | Objavljeno 17/12/2020 1:25 pm CET

Poročanje statističnih podatkov Intrastat Carinskemu uradu je možen na strani SAOP iCentra tako na strani pridobitev/nabave iz EU kot tudi na strani dobave/prodaje v EU. Pridobitev blaga in materiala se poroča na strani modulov Materialno skladiščno poslovanje in Trgovina na drobno na strani dobave v EU se poročilo vrši v modulu Fakturiranje. V kolikor ste dolžni poročati Intrastat in imate pridobitev osnovnih sredstev, drobnega inventarja ali drugih stvari, ki jih ne prejmete v omenjena modula morate le te tarife ročno zabeležiti v poročilo preko spletnega obrazca na strani Carinskega urada.

Več o poročanju si lahko preberete na: <http://intrastat-surs.gov.si/intrastat.html>.

Potrebni urejeni šifranti:

- **Carinske tarife**

Znotraj šifranta artiklov je šifrant Tarifnih oznak, kjer je pomembno za Intrastat samo šifra glede na carinsko nomenklaturo. Program zahteva dalje še naziv, ki je za vaše lastne potrebe.

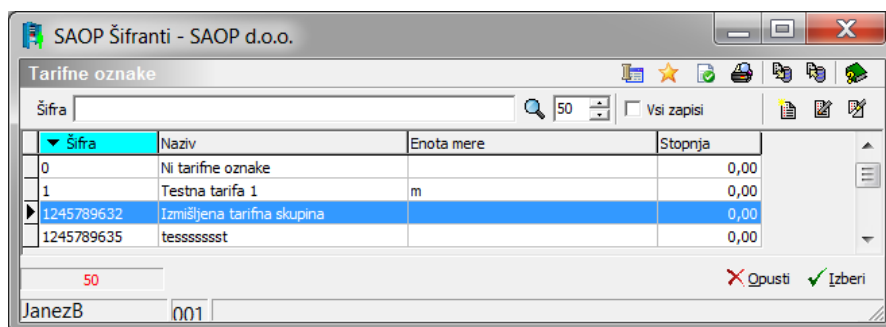

The screenshot shows a software window titled "SAOP Šifranti - SAOP d.o.o." with a menu bar and toolbar. Below the toolbar is a search bar with the text "Šifra" and a search icon. To the right of the search bar is a dropdown menu showing "50" and a "Vsi zapisi" checkbox. Below this is a table with four columns: "Šifra", "Naziv", "Enota mere", and "Stopnja". The table contains the following data:

Šifra	Naziv	Enota mere	Stopnja
0	Ni tarifne oznake		0,00
1	Testna tarifa 1	m	0,00
▶ 1245789632	Izmišljena tarifna skupina		0,00
1245789635	tesssssst		0,00

At the bottom of the window, there is a status bar with the text "JanezB" and "001". On the right side of the status bar, there are two buttons: "Opusti" (with a red X icon) and "Izberi" (with a green checkmark icon).

V primeru, da je carinska tarifa določena, da je potrebno zanjo poročati še podatke v dodatni merski enoti morate to ustrezno označiti.

• **Artikli**

Šifrant artiklov mora imeti izpolnjene določene podatke, saj v kolikor to ne bo izpolnjeno bo poročilo pomanjkljivo in boste morali podatke vnašat na vsak prevzem oz. prodajo posebej po vrsticah prevzema/predprejema! Pomembni podatki:

- Šifra carinske tarife
- Masa na enoto v KG
- Država porekla
- Dodatna merska enota [po potrebi tarife]
- Količina v dodatni merski enoti [po potrebi tarife]

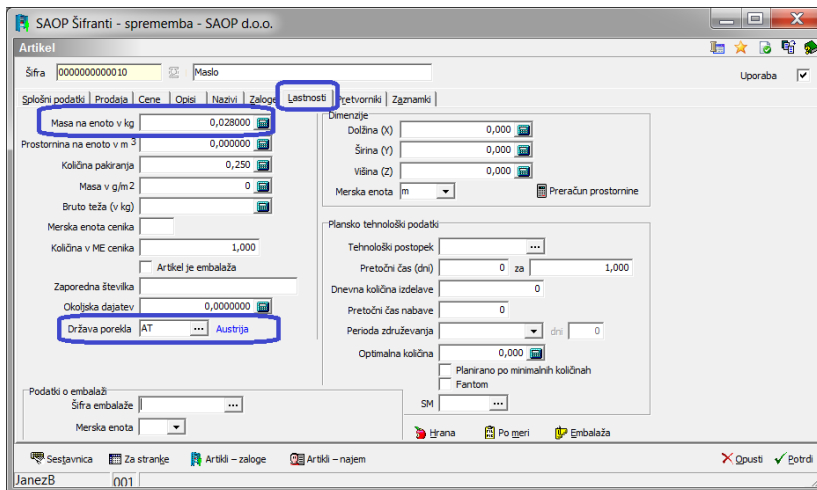

- **Države**

Šifrant držav mora biti po šifriran, kot je določeno za države znotraj EU (Evropska unija) in vse države za katere se poročila Intrastat morajo nositi oznako s kljukico.

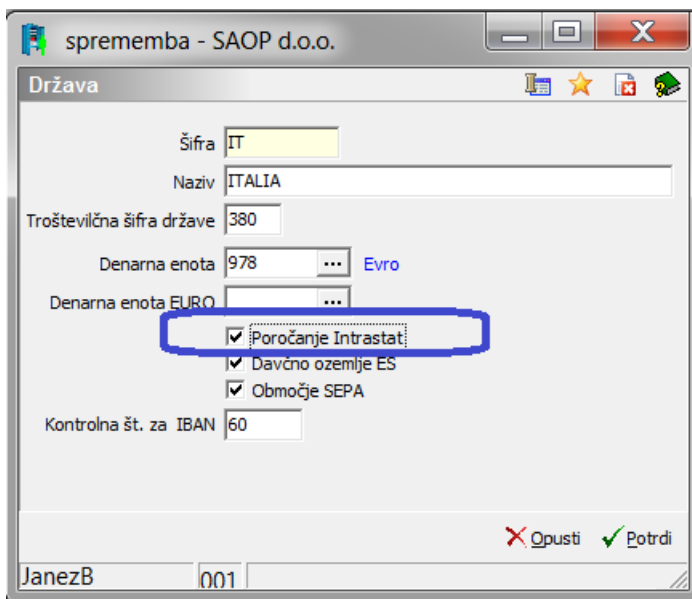

- **Stranke**

Šifrant strank je najpomembnejše, da je označen iz katere države je stranka na katero knjižimo prevzem ali je to stranka prejemnik blaga pri dobavi.

Ter po potrebi oznaka denarne enote in obračun DDV.

Vnos prejemov glede vezano na Intrastat

Velja enako za modul Trgovina na drobno kot Materialno skladiščno poslovanje! Dokumenti prejema tako na strani Materialno skladiščnega poslovanja kot Trgovine na drobno morajo biti opremljeni z naslednjimi podatki:

Glava prejema/Predprejema

Iz zavihka splošno mora dokument nositi oznako, da gre v poročilo intrastat – predlaga se glede na državo v stranki na katero je vezan prejem. Dalje izpolnite še podatke glede na prag poročanja.

SAOP Materialno skladiščno poslovanje - sprememba - SAOP d.o.o.

Predprejem 2013 / PT - 5

Stanje: **Križen 04.02.2013 08:30**

Datum: 04.02.2013 Dobavitelj: 0000006 Avstrijsko podjetje

Splošno | Opis | Vrstice | Oglavni stroški

Dokument: _____

Skladišče: 0000001 Lastno skladišče

Denarna enota: _____

Znesek računa: 0,00

Tečaj: 1,000000

Stroškovno mesto: _____

Stroškovni nosilec: _____

Referent: _____

Delovni nalog: _____

Analitika: _____

Opomba: _____

Poročanje Intrastat

Poročanje Intrastat

Država odpošiljanja: AT Avstrija

Vrsta posla: 11

Pogoji dobave: CPT

Legra kraja: 2

Vrsta transporta: 2

Vnos stroškov O artiklu Zbirj

JanezB 001

Vrstice prejema/Predprejema

Izpolnite potreben podatke glede na prag poročanja in potrebne podatke glede na tarifo.

SAOP Materialno skladiščno poslovanje - sprememba - SAOP d.o.o.

Predprejem 2013 / PT - 5 / 2

Črtna šifra: _____

Šifra artikla: 000000000010 Maslo surovo

Količina pretvornika: 0,000

Količina: 60,000 kg

Fakturna cena: 0,98653 EUR

Popust: 5,00 % 0,00 % 0,00 % 0,00 % 0,00 %

Fakturna vrednost: 56,23 EUR

ODVISNI STROŠKI

Odstotek: 0,00 %

Znesek: 0,00000 /kg

Nabavna cena: 0,93717 EUR

Evidenčna cena: 0,00000

Prodajna cena: 0,97466 EURRVC: 4,00 % 0,00000

Maloprodajna cena: 1,11000 EUR RVC: 4,96 % 0,00000

Skladišče: 0000001 Lastno skladišče

Serija: 21

Opomba: _____

DDV: Šifra: 02 Stopnja: 8,50 %

Tarifna oznaka: 1245789635

Število paketov: 240

Masa v kg: **1,682257**

Prostornina v m³: 0,000000

INTRASTAT

Poreklo: AT

Količina v dodatni ME: 60,000

Statistična vrednost: 62,31

Zadnja cena Izračun Zaloga Kgrtica O artiklu Zbirj Opis

JanezB 001

Stroški prejema/Predprejema

Glede na prag poročanja (Posebni prag, za leto 2019, znaša 9.000.000 EUR za odpreme blaga in 4.000.000 EUR za prejeme blaga) morate tudi pravilno vnašati statistične vrednosti, saj se vneseni stroški upoštevajo glede na vneseni faktor statistične vrednosti.

Šifra	2	...	Prevoz
Opis	Prevoz		
Stranka	0000126	...	PREVOZNIŠTVO KLAUT d.o.o.
Konto	6510	...	Odvisni stroški nabave blaga
Znesek	150,00		
Denarna enota	978	...	EUR
Datum tečaja	17.01.2022		
Tečaj	1,000000		
Znesek	150,00		EUR
Šifra DDV	08	...	Spoločna stopnja 22,00 %
Intrastat			
Faktor fakturne vrednosti	0,00000		
Faktor statistične vrednosti	0,95		
Opomba	 		

Zapri
 Opusti
 Knjiži

Vnesene odvisne stroške je namreč potrebno upoštevati skladno z navodili za poročevalske enote pri izračunu statistične vrednosti posamezne vrstice prejema. To zavisi predvsem od incoterms pogojev. V pomoč je lahko tudi preglednica, katero dobite na FURS-ovi strani področja intrastat. Pri tem je potrebno upoštevati pogoje dobave saj le-ti določajo, kaj zajema fakturna vrednost posamezne pozicije. Za pomoč lahko sledite spodnji tabeli:

Pregled razporeditve stroškov med kupca in prodajalca po posameznih klavzulah

Legenda:

P = stroške nosi prodajalec

K=stroške nosi kupec

Klavzula	EXW	FAS	FCA	FOB	CFR	CPT	CIF	CIP	DAF	DES	DEQ	DDU	DDP
Vrsta stroškov				<u>FOT</u>									
Embaliranje blaga	P	P	P	P	P	P	P	P	P	P	P	P	P
Naklad v tovarni	K	P	P	P	P	P	P	P	P	P	P	P	P
Prevoz do odpreme postaje	K	P	P	P	P	P	P	P	P	P	P	P	P
Čakanje na nakladanje	K	K	P	P	P	P	P	P	P	P	P	P	P
Izvozno carinjenje	K	K	P	P	P	P	P	P	P	P	P	P	P
Nakladanje tovora	K	K	K	P	P	P	P	P	P	P	P	P	P
Glavni prevoz blaga	K	K	K	K	P	P	P	P/K	P	P	P	P	P
Zavarovanje med prevozom	K	K	K	K	K	K	P	P/K	P	P	P	P	P
Razkladanje blaga	K	K	K	K	K	K	K	K	K	K	P	P	P
Carine in takse pri uvozu	K	K	K	K	K	K	K	K	K	K	P	K	P
Uvozno carinjenje	K	K	K	K	K	K	K	K	K	K	P	K	P
Prevoz do sedeža kupca	K	K	K	K	K	K	K	K	K	K	K	P	P
Razkladanje v kupčevem skladišču	K	K	K	K	K	K	K	K	K	K	K	P	P

*** CIP je » klavzula dveh točk«, pri kateri preidejo riziko in stroški prodajalca na kupca na dveh različnih krajih. Voznina in zavarovanje sta plačana do navedenega namembnega kraja (namembni kraj je kraj, kjer riziko in stroški preidejo iz prodajalca na kupca).

PRIMERJAVA FAKTURNE IN STATISTIČNE VREDNOSTI GLEDE NA PARITETO IN LEGO KRAJA						
Oznaka Incoterms	Pomen	Kraj, ki se navede	Prejem, lega 1	Prejem, lega 2	Odprema, lega 1	Odprema, lega 2
EXW	franko tovarna	lokacija tovarne	F>S ?	F<S	F<S	F>S ?
FCA	franko prevoznik	kraj ali sprejemna točka	F>S ?	F<S	F<S	F>S ?
FAS	franko ob ladijski bok	odpremna luka	F>S	F<S	F<S	F>S
FOB	franko na ladijski krov	odpremna luka	F>S	F<S	F<S	F>S
CFR	stroški in prevoznina	namembna luka	F>S	F<S	F<S	F>S
CIF	stroški, zavarovanje in prevoznina	namembna luka	F>S	F<S	F<S	F>S
CPT	prevoz plačan do	namembni kraj	F>S	F<S	F<S	F>S
CIP	prevoz in zavarovanje plačana do	namembni kraj	F>S	F<S	F<S	F>S
DAF	dobavljeno na meji	kraj dobave na meji	F=S	F=S	F=S	F=S
DES	dobavljeno na ladji	namembna luka	F>S	F<S ?	F<S	F>S
DEQ	dobavljeno na obali (ocarinjeno)	namembna luka	F>S	F<S ?	F<S ?	F>S
DDU	dobavljeno neocarinjeno	namembni kraj	F>S	F<S ?	F<S ?	F>S
DDP	dobavljeno ocarinjeno	namembni kraj	F>S	F<S ?	F<S ?	F>S
	F - FAKTURNA VREDNOST LEGA KRAJA 1 - V SLOVENIJI LEGA KRAJA 2 - IZVEN SLOVENIJE >, <, = - večja, manjša vrednost, enaka ? - ZELO VPRAŠLJIVA PARITETA GLEDE NA LEGO KRAJA - NI MOGOČA	S - STATISTIČNA VREDNOST				
Primer: F>S.....fakturna vred. je večja od statistične, kar pomeni, da se stroške prevoza, zavarovanja, prekladanj ipd. odšteje od fakturne vrednosti						

Pogoje navedene v preglednici namreč upošteva tudi stran za oddajo intrastat poročil.

Priprava poročila Intrastat

Poročilo Intrastat se nahaja v bližnicah glavnega okna iCentra pod Pregledi. Tu najdemo opcijo 'Poročanje Intrastat'.

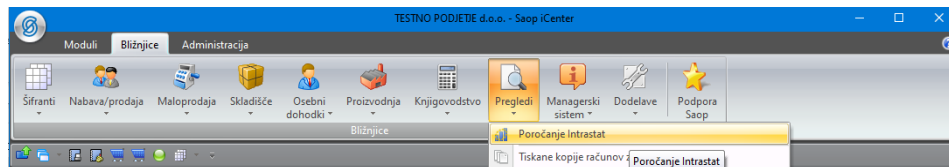

Tu izberemo vrsto poročanja:

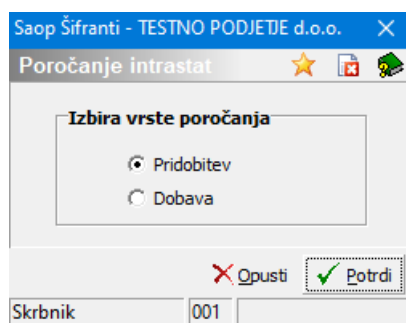

Odpre se nastavitveno okno:

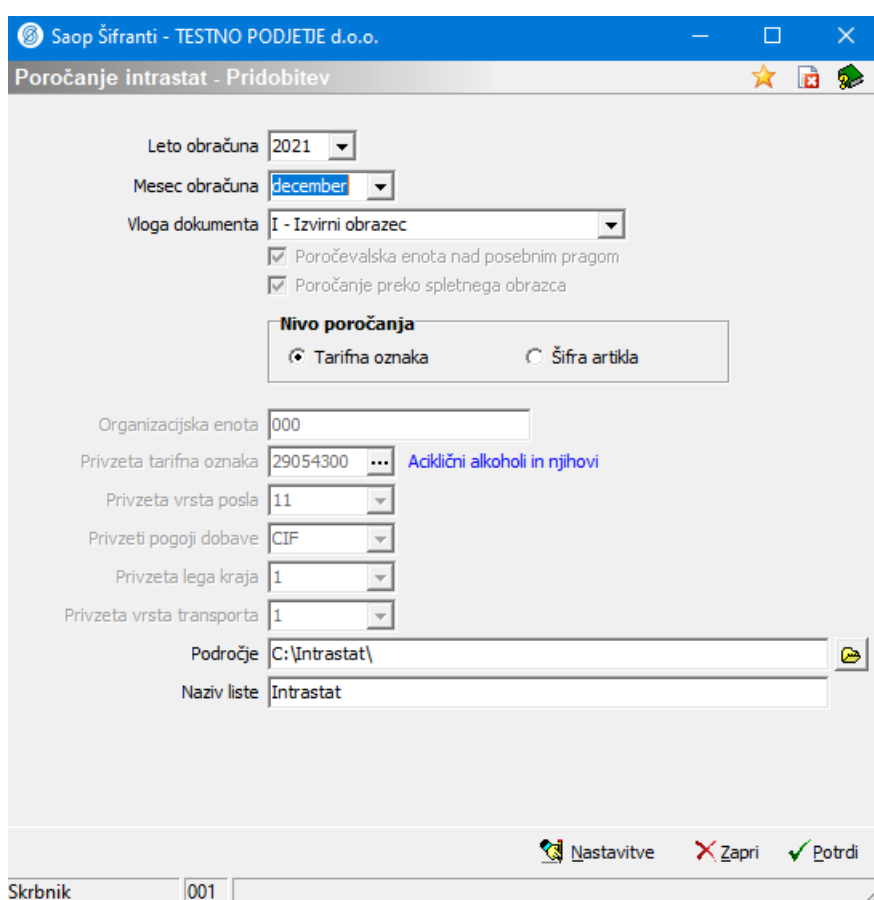

Le-to je še predizpolnjeno s podatki katere uredimo na spodnjem gumbu 'Nastavitve'. V kolikor so osivene celice prazne je potrebno te

podatke urediti. Izberemo gumb 'Nastavitve'.

Saop Šifrantisprememba - TESTNO PODJETJE d.o.o.

Nastavitve poročanja intrastat - Pridobitev

Poročevalska enota nad pragom
 Poročanje preko spletnega obrazca

Organizacijska enota

Privzeta tarifna oznaka ... [Akcijni alkoholi in njihovi](#)

Privzeta vrsta posla

Privzeti pogoji dobave

Privzeta lega kraja

Privzeta vrsta transporta

Področje

Naziv liste

Skrbnik 001

Po opravljenih ustreznih nastavitvah zapremo s klikom na 'Potrdi'.
Nadaljujemo na predhodnem oknu.

Mesec - najprej izberemo mesec poročanja za izbrano leto

Poročanje nad posebnim pragom – izberemo v kolikor smo zavezani za tak način poročanja in takrat moramo izpolnjevati vse navedene podatke, ki jih je več od osnovnega praga poročanja.

Poročanje preko spletnega obrazca – glede na izbor se pripravi ustrezna oblika/struktura datoteke XML za uvoz na spletni obrazec ali v aplikacijo ZZI!

Nivo poročanja – vedno se poroča po tarifni oznaki a za lastni pregled lahko artikle dane v poročilo lahko pregledate tudi po šifri artikla(samo za lastno kontrolo)

Organizacijska enota – vpišete v kolikor poročate za več enot (vas obvesti carinski urad)

Privzeta tarifna oznaka – vpišete tarifo, ki se predlaga za vse tiste artikle, kjer ste ta podatek pozabili vpisat

Privzeta vrsta posla– izberete vrsto posla, ki se predlaga za vse tiste dokumente, kjer ste ta podatek pozabili vpisat

Privzeti pogoj dobave – izberete pogoj dobave, ki se predlaga za vse tiste dokumente, kjer ste ta podatek pozabili vpisat

Privzeta lega kraja – izberete lego kraja, ki se predlaga za vse tiste

dokumente, kjer ste ta podatek pozabili vpisat

Privzeta vrsta transporta - izberete vrsto transporta, ki se predlaga za vse tiste dokumente, kjer ste ta podatek pozabili vpisat

Področje - navedete ali izberete področje kamor bo program pripravil potrebno datoteko za poročilo

Naziv liste - po želji navedete, se izpiše na papir poročila

Poročilo zaženemo s klikom na 'Potrdi'.

V kolikor poročilo zazna da na vrsticah obdelanega prometa ni ustreznih vrednosti (masa artikla in podobno) se pojavi obvestilo:

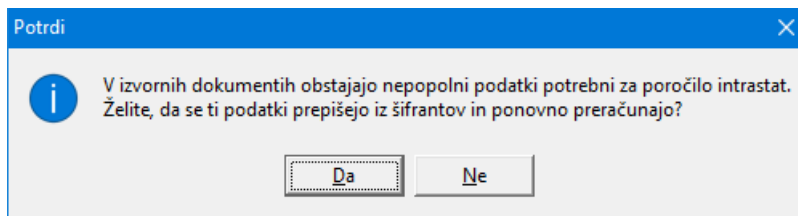

S klikom na 'Da' bo poročilo skušalo dopolniti podatke glede na zapise iz šifranta artikla in pripravilo preglednico.

Po potrditvi se odpre tabela s podatki za pripravo poročila:

Vrsta stavbe	Opis blaga	Odstotek	Posojil dobava	Vrsta posej	Vrsta transporta	Šifra artikla	Povleto	Neto masa (kg)	Količina v dodatnih kg	Valutna vrednost	Statistična vrednost
1	Testna tarifa 1	AT	OP12	11	2	AT	Privzeto	234,000	0,000	288,000	288,000
1	Testna tarifa 1	IT	IMF2	11	3	IT		10,595	0,000	8,400	8,400
1	Testna tarifa 1	IT	PCAS	18	1	IT		18,000	0,000	182,882	182,882
1	12457906	AT	OP12	11	2	AT		1,682	60,000	98,231	62,711

Na preglednici lahko pripravljene podatke pregledamo in po potrebi preko desnega klika preverimo izvor določenega podatka s pomočjo **desnega klika** in izbora **Podrobnosti**, ko se odpre tabela s pregledom podatkov, ki so zajeti v določen zapis:

Tarifna oznaka	Vrsta posla	Pogoji dobave	Številka	Datum	Dokum.	Dobavitelj	Naziv dobavitelja	Šifra artikla	Naziv artikla	Neto masa	Fakturna vrednost	Količina v dodatni	Statistična vrednost
PT	11	CPT2	5	04.02.2013	0000006	Avstrijsko podjetje	0000000000010		Maslo surovo	1,682	56,23	60,000	62,31
PT	11	CPT2	6	04.02.2013	0000006	Avstrijsko podjetje	0000000000010		Maslo surovo	4,480	149,95	160,000	62,31
										6,162	206,18	220,000	124,62

Tabela s pripravljenimi podatki omogoča, da si lahko poročilo izpišete na papir – izpis zajema samo podatke za poročanje **Osnovnega praga poročanja**.

Šifra blaga	Opis blaga	Odposlano	Vrsta posla	Poreklo	Neto masa (kg)	Količina (dod.ME)	Fakturna vrednost
1	Testna tarifa 1	AT	11	AT	468,000		372,00
1	Testna tarifa 1	IT	11	IT	10,595		8,40
1	Testna tarifa 1	IT	15	IT	18,000		162,82
12457896		AT	11	AT	6,162	220,000	206,18

Oz. iz preglednice izvozite podatke v datoteko XML za potrebe uvoza na **spletno stran** ali v aplikacijo **ZZI**.

Tarifna oznaka	Opis blaga	Odposlano	Pogoji dobave	Vrsta posla	Vrsta transporta	Šifra artikla	Poreklo	Neto masa (kg)	Količina v dodatni ME	Fakturna vrednost	Statistična vrednost
1	Testna tarifa 1	AT	CPT2	11	2		AT	468,000	0,000	372,00	372,00
1	Testna tarifa 1	IT	DAP2	11	3		IT	10,595	0,000	8,40	8,40
1	Testna tarifa 1	IT	FCA3	15	1		IT	18,000	0,000	162,82	162,82
12457896		AT	CPT2	11	2		AT	6,162	220,000	206,18	124,62

Po uspešnem izvozu se odpre dnevnik prenosa:

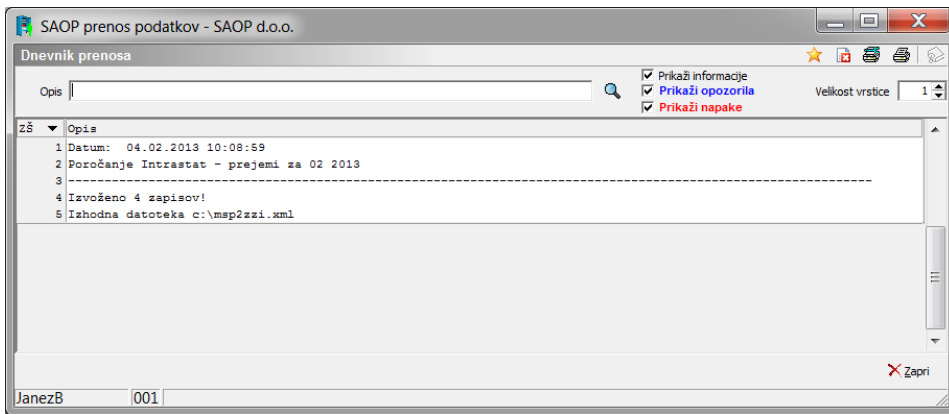

V primeru, da na področju že obstaja istoimenska datoteka program opozori:

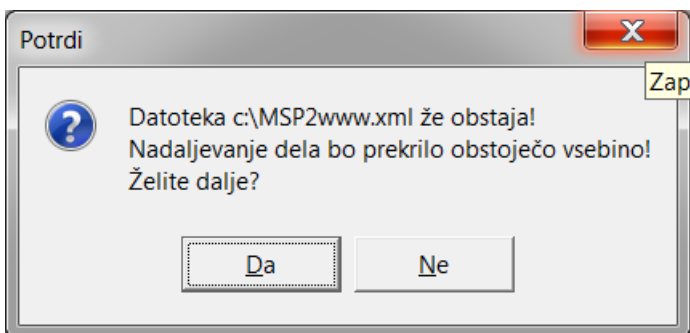

Dalje z uvozom nadaljujete na spletni strani oz. v aplikaciji ZZI.

Vnos izdaj/računov vezano na Intrastat

Izdani računi so podlaga na kateri se pripravi poročilo Intrastat. Od že omenjenih podatkov iz šifrantov je iz samega računa pomembno kako je račun označen za poročanje na zavihku analitike in dalje še vnos podatkov v posamezne vrstice:

- **Zavihek Analitike računa**

Poročajo se samo računi, ki so označeni s kljukico Poročanje Intrastat – kljukica se predlaga iz države stranke prejemnika blaga/storitve. Ostale podatke vnašate po potrebi glede na prag poročanja.

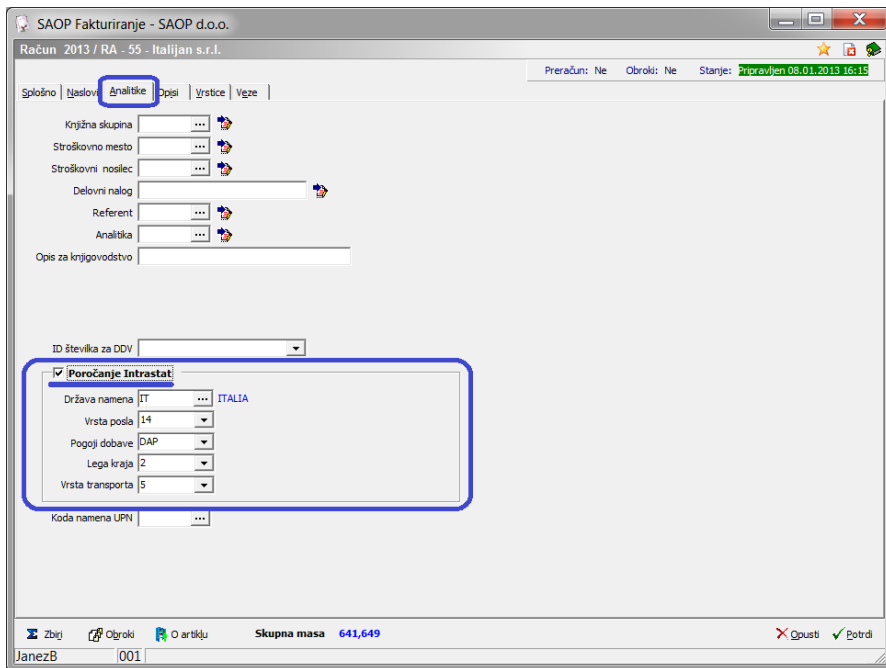

• Vrstice računa

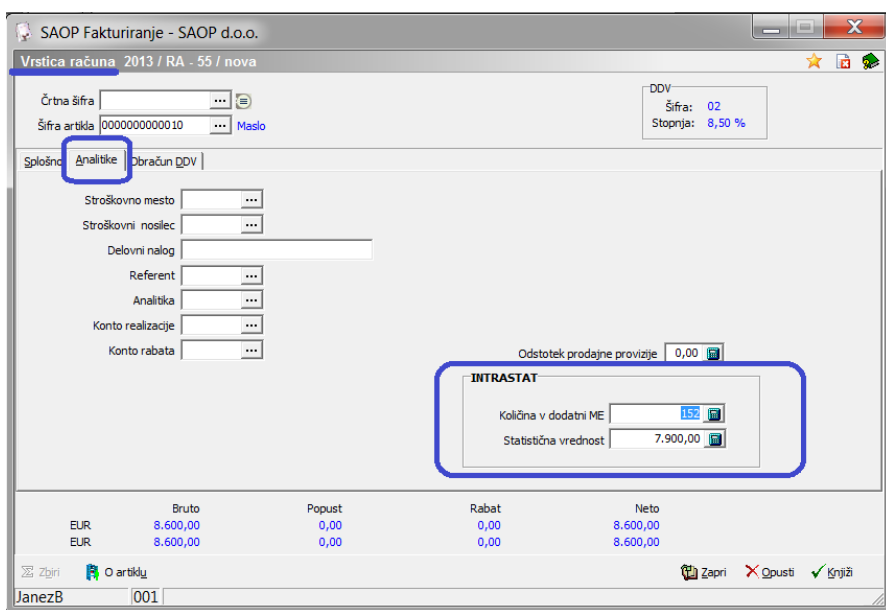

Izpolnite dodatne podatke po potrebi glede na prag poročanja in oznako tarifne številke

Priprava poročila Intrastat na odpremah

Poročilo Intrastat se nahaja v bližnicah glavnega okna iCentra pod Pregledi. Tu najdemo opcijo 'Poročanje Intrastat'.

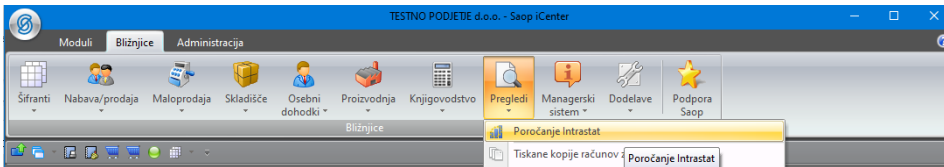

Tu izberemo vrsto poročanja:

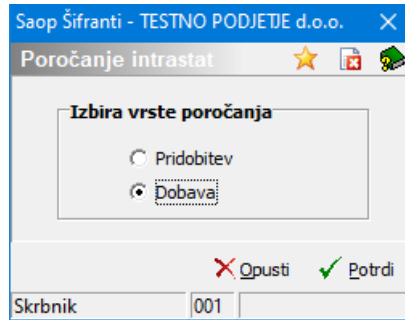

Odpre se nastavitveno okno:

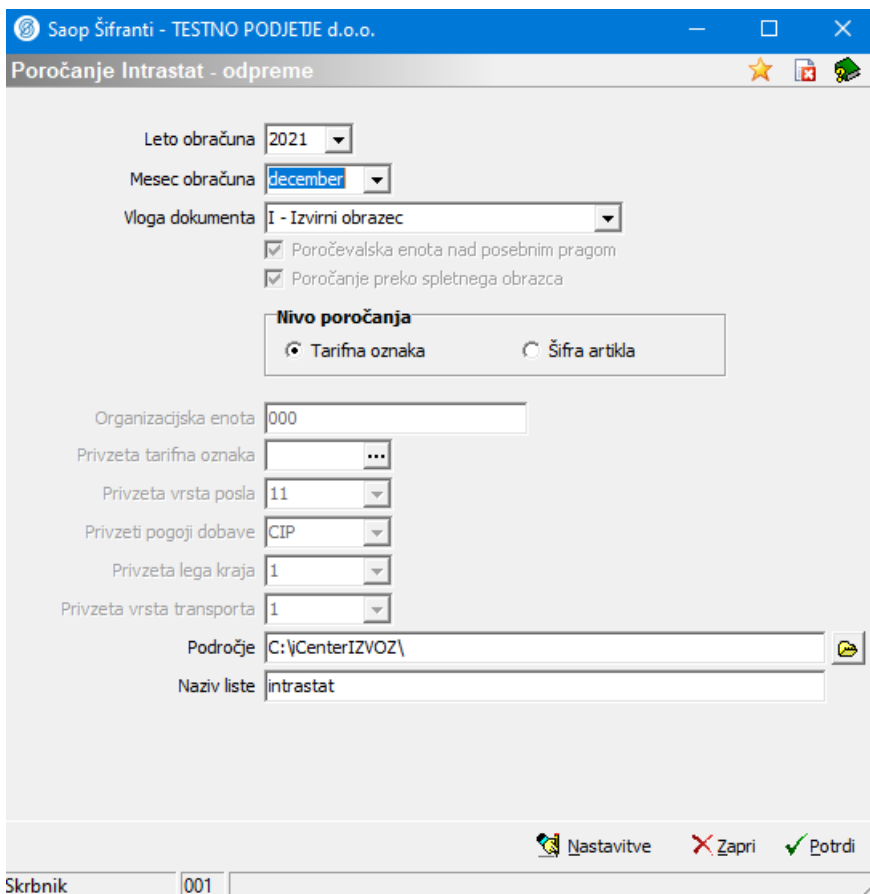

Le-to je še predizpolnjeno s podatki katere uredimo na spodnjem gumbu 'Nastavitve'. V kolikor so osivene celice prazne je potrebno te

podatke urediti. Izberemo gumb 'Nastavitve'.

Saop Šifrantispremembra - TESTNO PODJETJE d.o.o.

Nastavitve poročanja intrastat - Dobava

Poročevalska enota nad pragom
 Poročanje preko spletnega obrazca

Organizacijska enota

Privzeta tarifna oznaka

Privzeta vrsta posla

Privzeti pogoji dobave

Privzeta lega kraja

Privzeta vrsta transporta

Področje

Naziv liste

Skrbnik

Po opravljenih ustreznih nastavitvah zapremo s klikom na 'Potrdi'.
 Nadaljujemo na predhodnem oknu.

- **Mesec** - najprej izberemo mesec poročanja za izbrano **leto**, ki smo ga določili na preglednici računov
- **Poročanje nad posebnim pragom** - izberemo v kolikor smo zavezani za tak način poročanja in takrat moramo izpolnjevati vse navedene podatke, ki jih je več od osnovnega praga poročanja.
- **Poročanje preko spletnega obrazca** - glede na izbor se pripravi ustrezna oblika/struktura datoteke XML za uvoz na spletni obrazec ali v aplikacijo ZZI!
- **Nivo poročanja** - vedno se poroča po tarifni oznaki a za lastni pregled lahko artikle dane v poročilo lahko pregledate tudi po šifri artikla(samo za lastno kontrolo)
- **Organizacijska enota** - vpišete v kolikor poročate za več enot (vas obvesti carinski urad)
- **Privzeta tarifna oznaka** - vpišete tarifo, ki se predlaga za vse tiste artikle, kjer ste ta podatek pozabili vpisat
- **Privzeta vrsta posla** - izberete vrsto posla, ki se predlaga za vse tiste dokumente, kjer ste ta podatek pozabili vpisat
- **Privzeti pogoj dobave** - izberete pogoj dobave, ki se predlaga za

vse tiste dokumente, kjer ste ta podatek pozabili vpisat

- **Privzeta lega kraja** – izberete lego kraja, ki se predlaga za vse tiste dokumente, kjer ste ta podatek pozabili vpisat
- **Privzeta vrsta transporta** – izberete vrsto transporta, ki se predlaga za vse tiste dokumente, kjer ste ta podatek pozabili vpisat
- **Področje** – navedete ali izberete področje kamor bo program pripravil potrebno datoteko za poročilo
- **Naziv liste** – po želji navedete, se izpiše na papir poročila

Po potrditvi se odpre tabela s podatki za pripravo poročila:

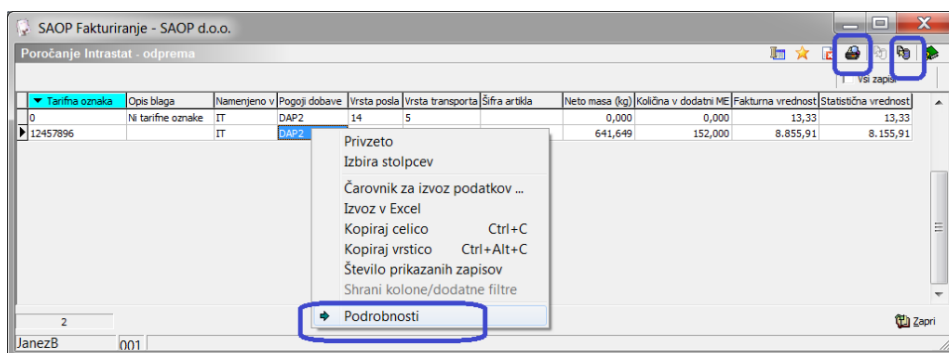

Na preglednici lahko pripravljene podatke pregledamo in po potrebi preko desnega klika preverimo izvor določenega podatka s pomočjo **desnega klika** in izbora **Podrobnosti**, ko se odpre tabela s pregledom podatkov, ki so zajeti v določen zapis:



Tabela s pripravljenimi podatki omogoča, da si lahko poročilo izpišete na papir – izpis zajema samo podatke za poročanje **Osnovnega praga poročanja**.

SAOP d.o.o.		Datum: 04.02.2013					
		Stran: 1					
Poročanje Intrastat - odprema za februar 2013							
Šifra blaga	Opis blaga	Namenjeno	Vrsta posla	Neto masa (kg)	Količina (dod.ME)	Fakturna vrednost	
0	Ni tarifne oznake	IT	14	0,000		13,33	13,33
12457896		IT	14	641,649	152,000	8.855,91	

Oz. iz preglednice izvozite podatke v datoteko XML za potrebe uvoza na spletno stran ali v aplikacijo ZZI.

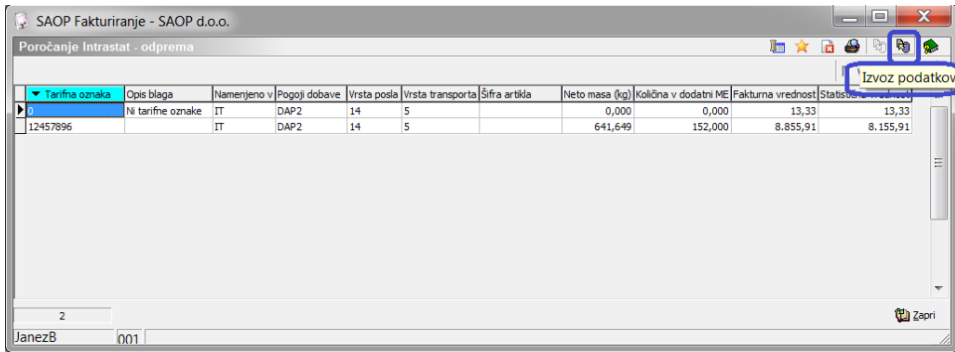

Po uspešnem izvozu se odpre dnevnik prenosa:

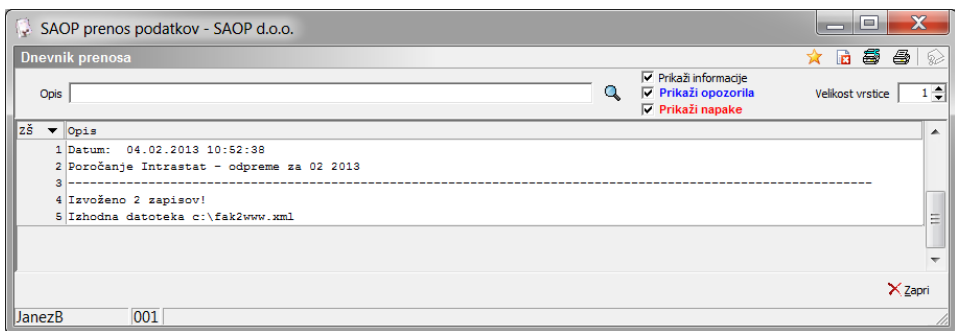

V primeru, da na področju že obstaja istoimenska datoteka program opozori:

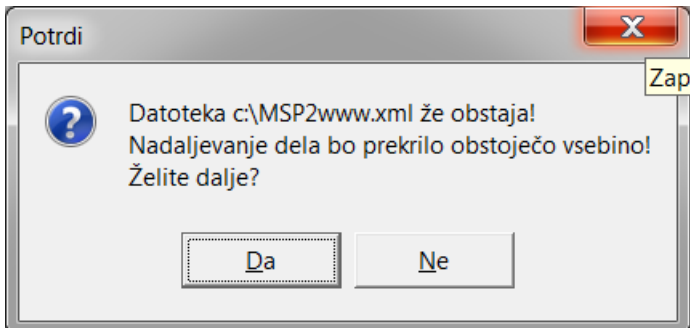

Dalje z uvozom nadaljujete na spletni strani oz. v aplikaciji ZZI.

Oddaja podatkov carinskemu uradu

Primer uvoza na spletno stran carinskega urada (slike izpred let):

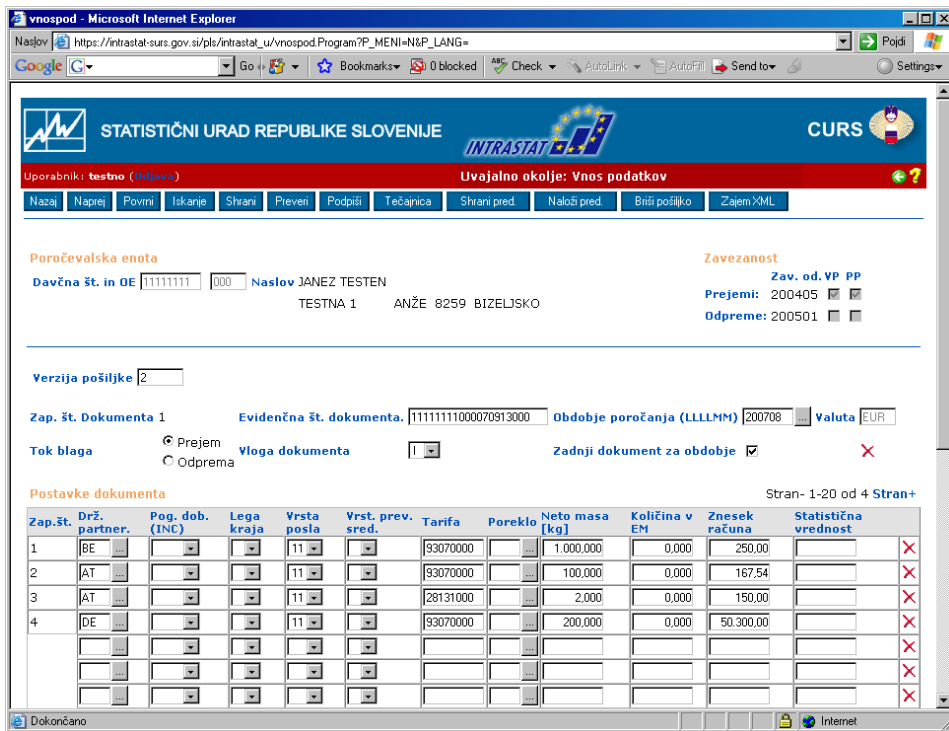
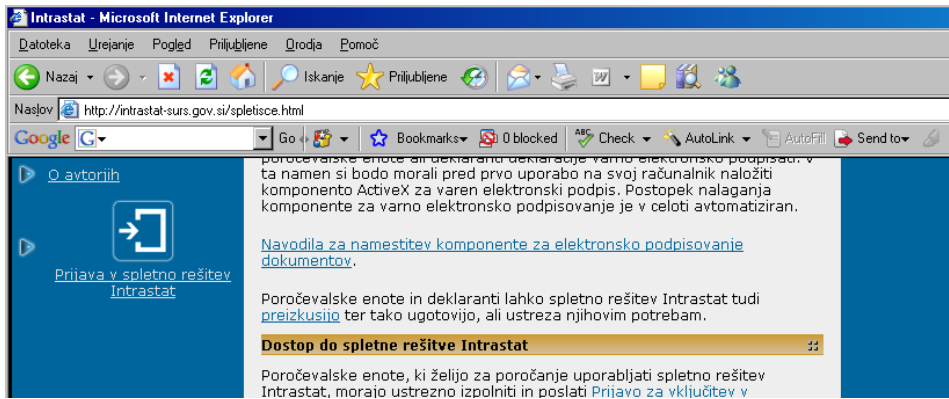

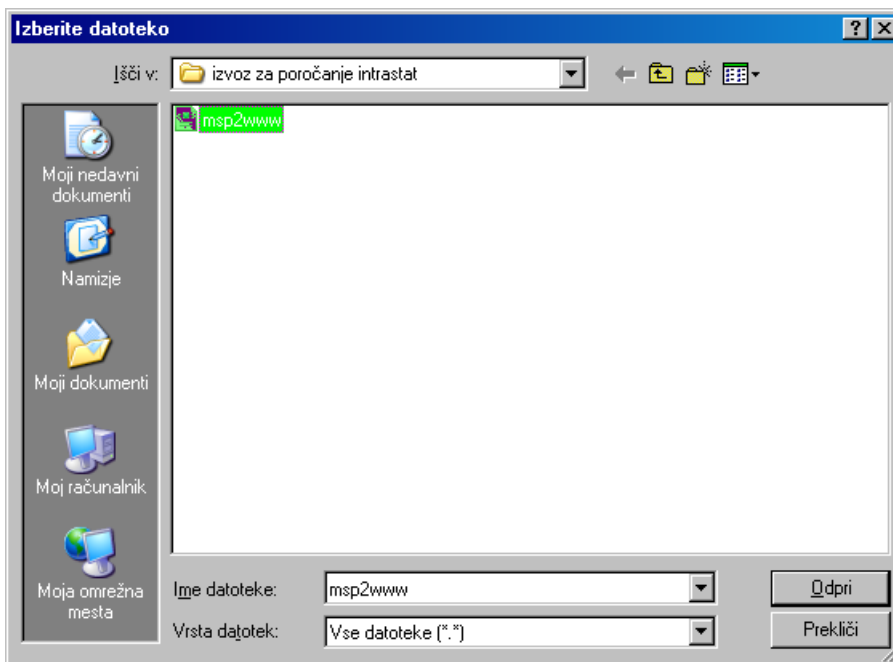
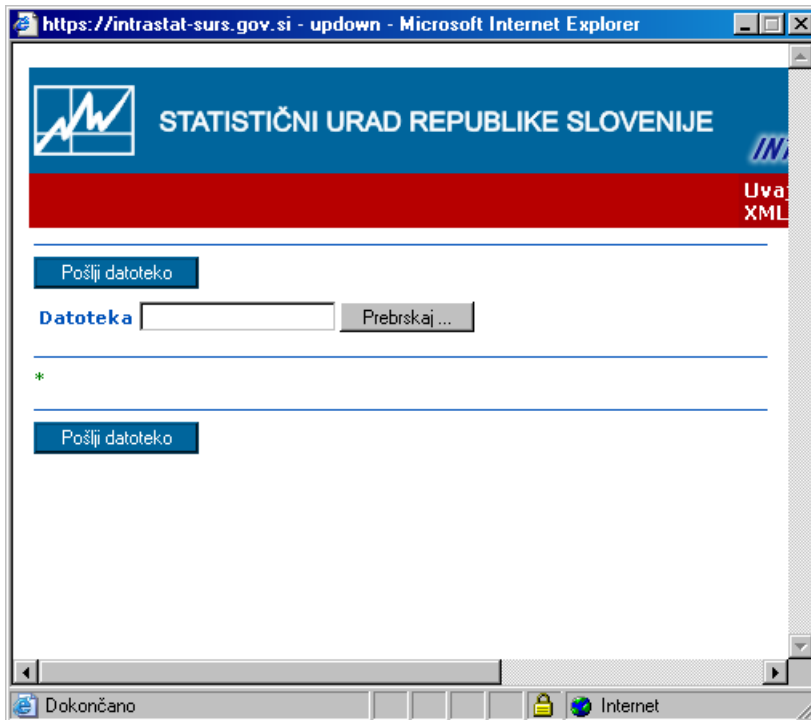

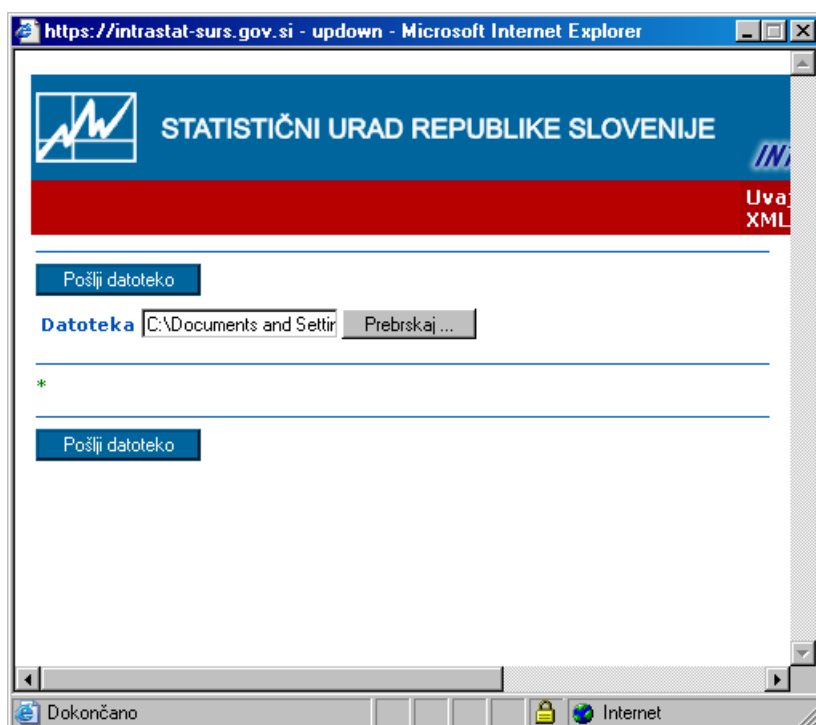

*** Navodila pripravljena z različico iCentra 2018.10.000, z naslednjimi dopolnitvami programa se navodila lahko spremenijo v skladu z objavljenimi novostmi na spletni strani: <http://help.icenter.si/sl/zgodovina-razlicic> in <http://podpora.saop.si/>.