

# Digitalna potrdila in eRegistrar

V tem prispevku

Zadnja sprememba 09/06/2021 11:04 am CEST

Pred uporabo digitalnega potrdila za podpisovanje dokumentov v SAOP iCentru moramo njegov javni del [\[1\]](#) najprej povezati z operaterjem SAOP iCentra.

Posameznemu operaterju lahko dovolimo več digitalnih potrdil za podpisovanje v SAOP iCentru, vendar mora biti eno potrdilo definirano kot privzeto.

Povezavo digitalnega potrdila z operaterjem SAOP iCentra naredimo na naslednji način:

- 1 Na preglednici Operaterji administrativnega dela glavnega menija SAOP iCentra odpremo okno za vnos podatkov o operaterju.

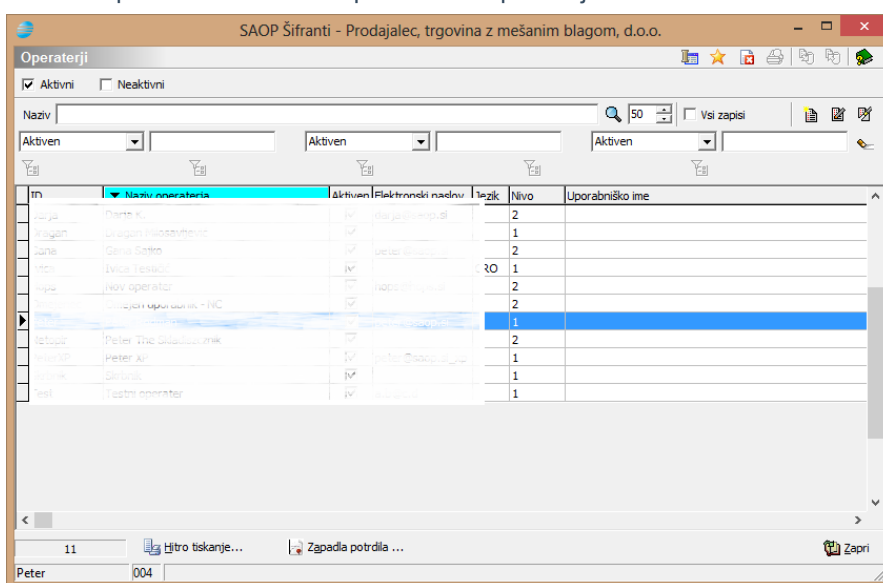

- 2 Izberemo gumb za upravljanje digitalnih podpisov operaterja

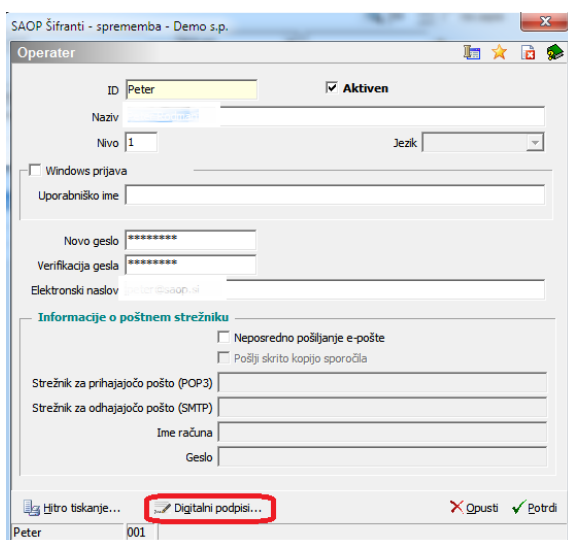

- 3 Izberemo dodajanje digitalnega potrdila za podpisovanje

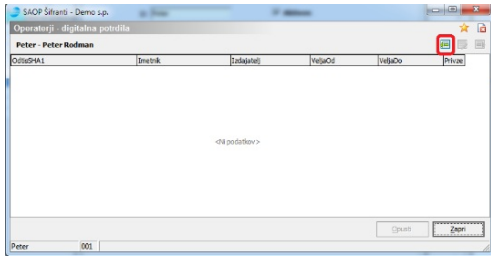

- 4 Odpre se nam okno v katerem izberemo datoteko z izvoženimi podatki javnega dela digitalnega potrdila

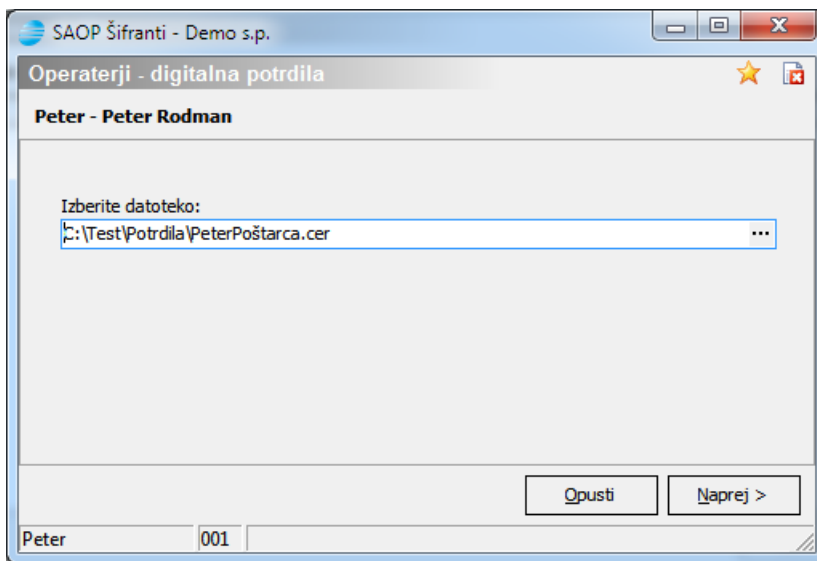

- 5 Prikažejo se nam podatki potrdila iz uvozne datoteke

Lahko tudi označimo ali se digitalno potrdilo uporablja kot privzeto digitalno potrdilo za podpisovanje dokumentov v SAOP iCentru in za katere ponudnike zunanjih storitev vezanih na SAOP iCenter velja[2].

- 6 Če so podatki pravi, jih potrdimo z gumbom potrdi in podatki o digitalnem potrdilu se dodajo na seznam potrdil, ki jih lahko uporabljamo pri podpisovanju dokumentov v SAOP iCentru

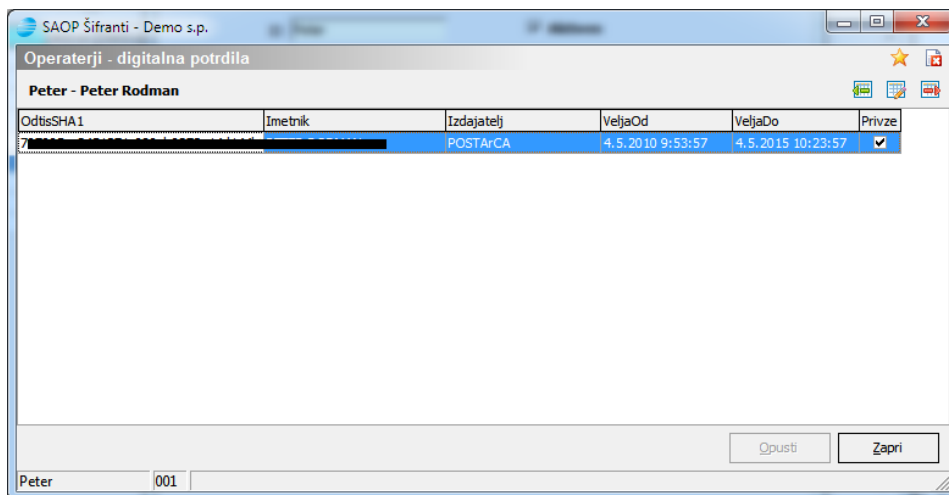

Če ima operater več kot eno digitalno potrdilo, ki se uporablja za podpisovanje dokumentov v SAOP iCentru, potem mora biti eno od potrdil označeno za privzeto. Privzeto potrdilo se pri podpisovanju dokumentov samodejno predlaga.

Potrdil, katerih obdobje veljavnosti je v preteklosti ali pa niso namenjena digitalnemu podpisovanju, ne moremo dodati na seznam potrdil za uporabo v SAOP iCentru.

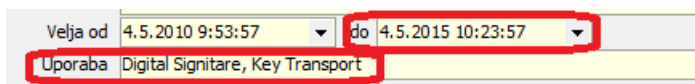

Povezava digitalnih potrdil z operaterji SAOP iCentra je del naprednih funkcij SAOP iCentra, zato je na voljo samo uporabnikom, ki imajo aktivirane napredne funkcije iCenter eRegistratorja. Več o aktivaciji je opisano v začetnem delu opisa upravljanja iCenter eRegistratorja.

[\[1\]](#) Priprava datoteke s podatki o digitalnem potrdilu je opisana posebej v Pripomočkih

[\[2\]](#) V tem trenutku sta taka ponudnika eArhiv Pošte Slovenije in eHramba Logitus