

# Kako dodati žig in podpis na račune?

V tem prispevku

Zadnja sprememba 16/12/2020 10:15 am CET

V programu OST lahko na račun z UPN nastavimo logotip in žig z podpisom izdajatelja računa (šola, podjetje, društvo ...). To naredimo na naslednji način. Logotip pripravimo v datoteki tipa png (priporočljivo) oziroma jpg. Datoteko obdelamo z programom za obdelavo slike, eden takšnih programov je tudi program Slikar.

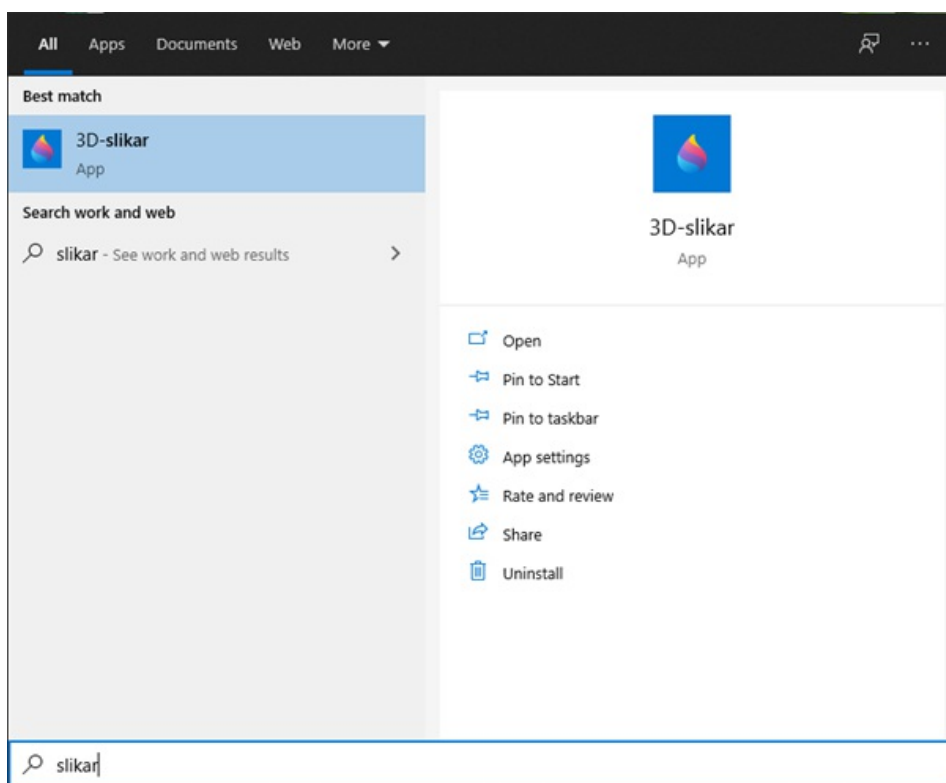

S pomočjo programa Slikar lahko naš logotip oziroma žig po potrebi obdelamo. Pripravljeno datoteko shranimo na v mapo, katero sami naredimo nekje na računalniku.

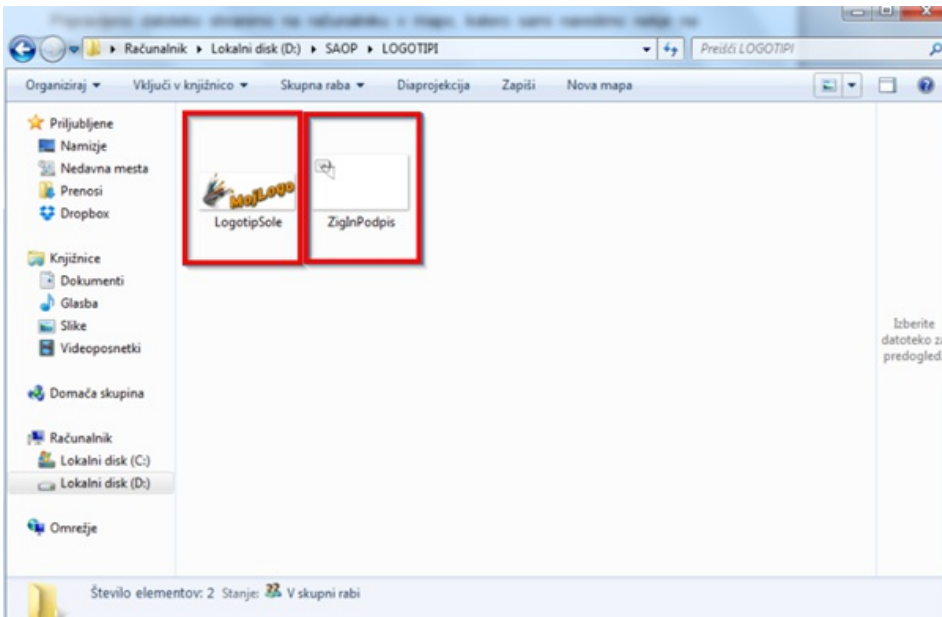

V našem primeru smo shranili na disk D: v mapo SAOP in podmapo LOGOTIPI. Potem gremo v program OST-Nastavitve programa in zavihek Položnica.

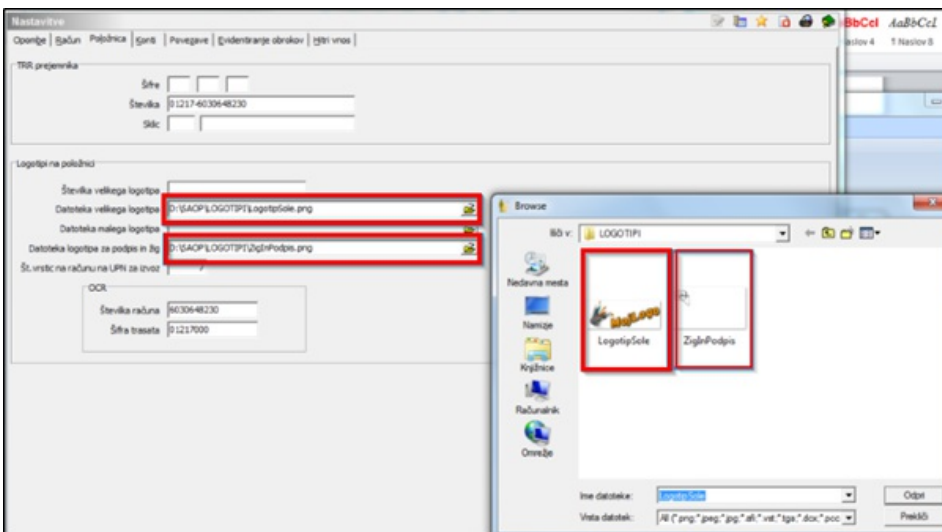

V polje Datoteka velikega logotipa vpišemo mapo in ime datoteke v kateri imamo pripravljen logotip naše šole, zavoda ..., v polje Datoteka logotipa za podpis in žig pa vpišemo mapo in ime datoteka v kateri imamo pripravljen žig in podpis.

Pri izpisu računa imamo sedaj na vrhu računa prikazan logotip, spodaj pa žig in podpis.



Mama Marija

Šolska pot

1 XXXXXXXXXX

OSNOVA ŠOLA  
Šolska pot  
XXXXXX

Rečun št. 007 na območju številke 6/2015 Območje št. 00247000079

Kraj izstavitelja: 15.05.2015 Mama Marija  
Datum izdaje: 15.05.2015 Mama Marija  
Operativno: 01.01.15-31.12.15  
Datum zaplative: 15.05.2015 Šolska pot  
XXXXXXXXXX

Kraj dobavitelja: 00000000  
Datum: 01.01.15-31.12.15  
Šolska pot  
XXXXXXXXXX

OPIS	Kol.	Cena brez DDV	DDV	DDV	Cena z DDV	Vrednost z DDV	Solavnost	Za plačilo
001 SOLSKA KNJIGA	20,00	0,00	0,00	0,00	20,00	0,00	20,00	
002 SOLSKA TOPIA	10,00	1,00	0,00	1,00	19,00	0,00	19,00	
100 Največji den. znesek	1,00	10,00	0,00	10,00	10,00	0,00	10,00	

OSNOVA	OPREDELJENO	ODDANČENO	Davek	Z DAVKOM	SKUPAJ:	45,00	0,00	45,00
DDV 0%	0,00	0,00	0,00	0,0000				
DDV 9%	0,00	0,00	0,00	0,0000				
DDV 20%	45,00	0,00		45,0000				

Skupaj za plačilo: 45,00  
Skupaj za plačilo: 0,00  
Skupaj za plačilo: 45,00

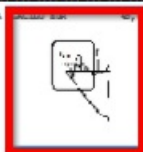

MAMA MARIJA, Šolska pot, 1  
XXXXXXXXXX