

Prenos prometa iz SPR v STRANKE

V tem prispevku

Zadnja sprememba 29/11/2021 2:06 pm CET

Program omogoča prenos prometa stranke iz SPR v šifrant strank.

Šifra	Naziv (1)	Zime za iskanje	Prva grupa	Oblig. kupec	Naziv prve grupe	Ulica	Hišna št.	Kraj	Pošta	Pričnik
0000104	Mati Matej	Otrok Matej	0001		3.305,42 PSKAPOLONICE	Cesta v šolo 8		Ljubljana	1000	
0000103	Ole Roma	Otrok Roma	0001		3.277,79 PSKAPOLONICE	Šolska cesta 15		Ljubljana	1000	
0000131	Ole Suzana	Otrok Suzana	0001		3.225,06 PSKAPOLONICE	Sondrova ul. 98		Maribor	2000	
0000132	Ole Karmen	Otrok Karmen	0001		3.177,21 PSKAPOLONICE	Sondrova cesta 98		Maribor	2000	
0000134	Mati Ili	Otrok Ili	0005		3.135,79 ZVEZDICE	U. Romarjev 8		Maribor	2000	
0000130	Ole Romina	Otrok Romina	0001		3.028,67 PSKAPOLONICE	Križeva pot 7		Maribor	2000	
0000137	Mati Anamarija	Otrok Anamarija	0003		2.883,81 ŠODICE	Romanška pot 3		Ljubljana	1000	
0001113	Mati Alen	Otrok Alen	0002		2.879,12 MEŠICE	U. Romarjev 852		Ljubljana	1000	
0000126	Ole Boštjan	Otrok Boštjan	0002		2.681,14 MEŠICE	Šolska pot 55		Maribor	2000	
0000123	Mati Ili	Otrok Ili	0002		2.668,61 MEŠICE	Šolska cesta 24		Maribor	2000	
0000121	Mati Sarga	Otrok Sarga	0002		2.584,29 MEŠICE	Romanjeva ulica 546		Ljubljana	1000	
0000114	Ole Marija	Otrok Marija	0004		2.522,52 METULUČI	Sondrova cesta 11		Ljubljana	1000	
0000118	Mati Rok	Otrok Rok	0002		2.492,33 MEŠICE	Gozdna pot 88		Celje	3000	

Če imamo v šifrantu strank, na zavihku Trgovski podatki izpolnjeno polje Min.znesek opozorila in Opomba opozorila ter izpolnjeno polje Min.znesek blokade in Opomba blokade, nas program nato ob vsakem presejanju teh zneskov, v modulih FAK in NDK z ustrezno vpisano opombo opozori oz. blokira izdajo.

Šifra 0001053 | Mati Andrejček | Neaktivna | Status razmerja: Potencialen kupec ali dobavitelj | Indikator poslovanja

Splošni podatki | **Trgovski podatki** | Bančni računi | Dogodki | Ostali podatki | Opomba | Po meri | Izgavitelj dokumentov | Bonitetne informacije

Neto dnevi kupci: 0 | Obračun davka: Da

Neto dnevi dobavitelj: 0 | Jezkovno področje: ...

Naziv poslovalnice: ... | Denarna enota: ...

Gruča neto dnevi: ... | Cenovno področje: ...

Odstotek rabata: ... | Cenovno področje dobavitelj: ...

Gruča superrabata: ... | Akcijski cenik stranke: ...

Gruča popusti: ... | Referent nabave: ...

Gruča popusti dobavitelj: ... | Referent prodaje: ...

Gruča provizije: ... | Način fakturiranja: ...

Oznaka bonitete: ... | Knjižna skupina kup.: ...

Min. znesek opozorila: ... | Knjižna skupina dob.: ...

Opomba opozorila: ... | Neto rok plačila: ...

Min. znesek blokade: ... | Procent skonta: ...

Opomba blokade: ... | Način dostave: ...

Pogodba: ... | Pariteta: ...

Min. dnevi opozorila: 0 | Min. dnevi blokade: 0 | Obvezno plačilo po predračunu | Trošarinsko skladišče

Trošarinska izjava: ...

Analitika: ... | Tip naloga: ... | [Dovoljene izdaje](#)

Tip naročila: klasično | Knjiga za naročila kupcev eSlog: ...

Lokacije | Točkovanje | Opusti | Potrži

Skrbnik: 001

Pripomoček zažene tako, da v SPR-ju izberemo **Pripomočki** in nato **Prenos saldov v stranke**.

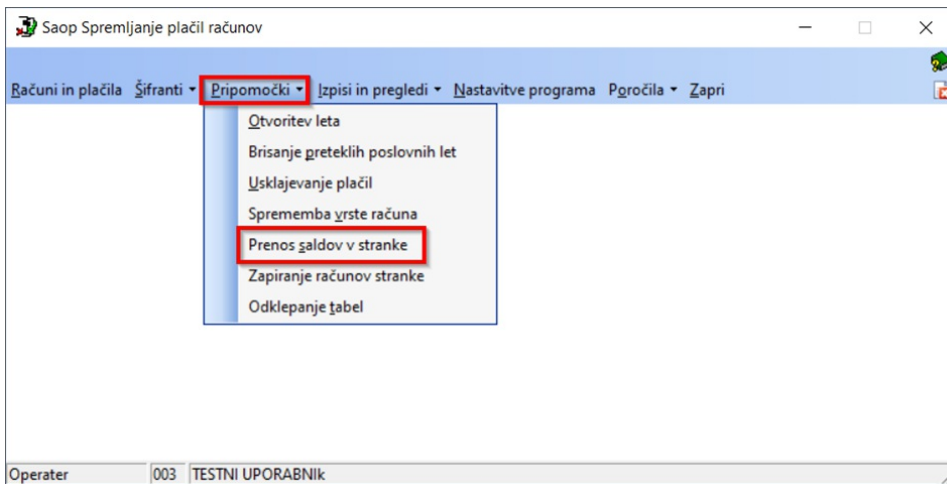

Odpre se nam vnosno okno:

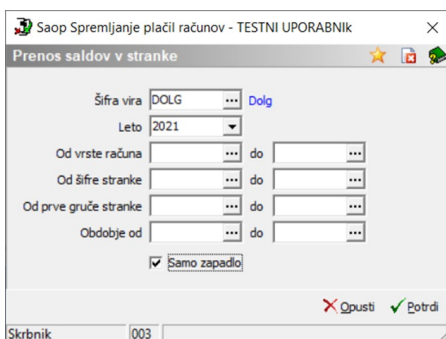

Obvezno vnesemo naslednje podatke:

- **Šifra vira:** iz šifrantu izberemo šifro vira DOLG. Če v šifrantu še nimamo odprtega ustreznega vira, ga najprej ustvarimo tako, da kliknemo na tri pikice, ki nam omogoča vstop v šifrant virov. S pomočjo ikone vnesi zapis, vnesemo šifro, ter naziv vira - DOLG. Polji Uporabnik DK in Šifra zbira ne izpolnjujemo, če uporabljamo ta vir samo v povezavi s SPR. Vnesemo šifro uporabnika SPR in kliknemo Potrdi. Nato se v šifrantu virov postavimo na ta vir in kliknemo Izberi.

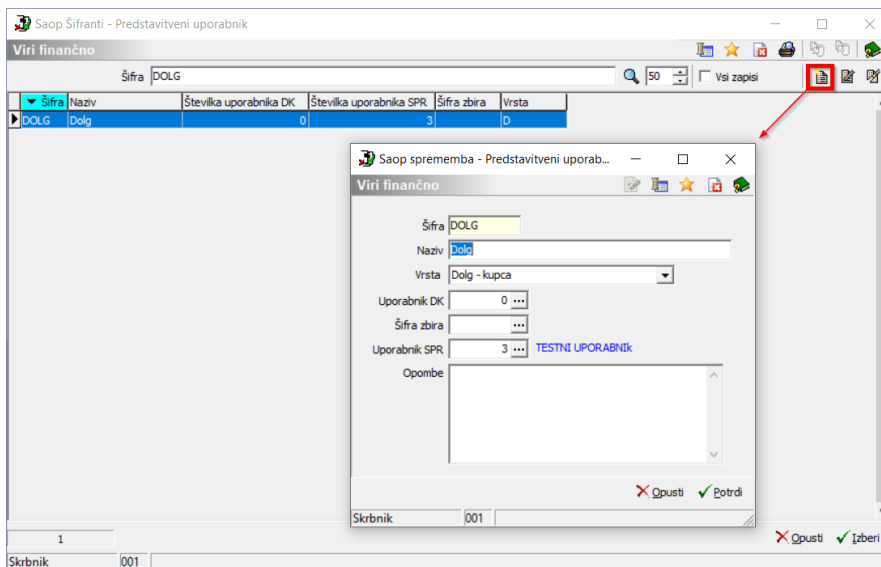

Leto: izberemo poslovno leto, za katerega bomo prenašali podatke. •

Po želji pa se lahko omejimo še z naslednjimi filtri ali pa jih pustimo prazne:

- **Od do vrste računa:** izberemo vrste računa, za katere bomo prenašali podatke.
- **Od do šifre stranke:** izberemo stranke, za katere bomo prenašali podatke
- **Od do prve gruče stranke:** izberemo prve gruče strank, za katere bomo prenašali podatke
- **Obdobje od do:** izberemo obdobja, za katere bomo prenašali podatke.
- **Samo zapadlo:** podatki se bodo pripravili iz SPRja, iz posameznih prometnih podatkov, tako da bodo v izbrani vir vključene samo odprte postavke in to take, ki imajo valuto oz. rok plačila manjši od trenutnega datuma na računalniku.

Po kliku na potrdi program preveri, ali je na izbrano šifro vira vezan uporabnik DK. V tem primeru se prikaže opozorilo. Ni smiselno, da se prenaša promet iz dvostavnega knjigovodstva in iz SPR, razen če imate tako urejene podatke, da del strank vodite v DK in del v SPR. Nato se podatki prenesejo v šifrant stranke.

Sumarni dolg stranke lahko vidimo že v sami razpredelnici oz.šifrantu strank in sicer, s pomočjo stolpcev za prikaz dolga stranke.

Šifra	Naziv (1)	Ime za iskanje	Prva gruča	Dolg kupca	Naziv prve gruče	Ulica	Hišna št.	Kraj
0000104	Mati Matej	Otrok Matej	0001	3.305,42	PIKAPOLONICE	Cesta v šolo 8		Ljubljana
0000103	Oče Roma	Otrok Roma	0001	3.277,79	PIKAPOLONICE	Šolska cesta 15		Ljubljana
0000131	Oče Suzana	Otrok Suzana	0001	3.225,06	PIKAPOLONICE	Sončkova ul. 88		Maribor
0000132	Oče Karmen	Otrok Karmen	0001	3.177,21	PIKAPOLONICE	Sončkova cesta 98		Maribor
0000134	Mati Neli	Otrok Neli	0005	3.135,79	ZVEZDICE	Ul. Romarjev 8		Maribor
0000130	Oče Romina	Otrok Romina	0001	3.028,67	PIKAPOLONICE	Kraljeva pot 7		Maribor
0000137	Mati Anamarija	Otrok Anamarija	0003	2.883,81	ŽOGICE	Rumanska pot 3		Ljubljana
0001113	Mati Alen	Otrok Ni	0002	2.879,12	MISKE	Ul. Romarjev 852		Ljubljana
0000126	Oče Boštjan	Otrok Boštjan	0002	2.681,14	MISKE	Šolska pot 55		Maribor
0000123	Mati Viki	Otrok Viki	0002	2.668,61	MISKE	Šolska cesta 24		Maribor
0000121	Mati Sanja	Otrok Sanja	0002	2.584,29	MISKE	Romarjeva ulica 546		Ljubljana

Če pa imamo v šifrantu Vrste računov na vrsti računa v SPR označeno kljukico Pregled salda v strankah , potem imamo na prometu stranke aktiven tudi gumb Odprte postavke . S klikom nanj vidimo specifikacijo prometa stranke po posameznih računih.

V šifrantu strank promet pregledujete tako, da se v preglednici Stranke postavite na stranko in kliknete na gumb Promet .

Šifra	Naziv (1)	Ime za iskanje	Prva gruča	Naziv prve gruče	Ulica	Hišna št.	Kraj	Pošta
0001053	Mati Andrejček	Šolar Valerj	8001	B A	Šolska cesta 3		Ljubljana	1000

Če ima stranka odprte postavke, lahko te pogledamo s klikom na gumb "Odprte postavke".

SAOP Šifranti - Predstavitveni uporabnik

Promet po letih za 0001053 Mati Andrejček

Leto: Vsi zapisi

Vir	Leto	Znesek breme	Znesek dobro	uSPR
DOLGA	2021	261,10	0,00	1

1 **Odpri postavke** Podrobno Aktivni v neaktivni Viri Šifra vira Zapri

Skrbnik: 001

SAOP Šifranti

Odpri postavke

Šifra stranke: 0001053 ... Mati Andrejček

Šifra vira: DOLGA ...

Šifra zbira: ... Uporabnik SPR: 1 ...

Dokument:

Dokument	Datum	Datum DUR	Datum zapadlosti	Opis	Zamuda	Odpri breme	Odpri dobro	Pregled dokumenta
2121	09.09.2021	09.09.2021	09.09.2021	test	81	261,10	0,00	

261,10 0,00

1 Šifra vira Zapri

Operator: 000

Za pravilni/ažurni prikaz salda na strankah, je potrebno to obdelavo pognati dnevno, po vsakem poknjženem bančnem izpisku. Podatki o saldu stranke se na stranko zapišejo na tekoči datum, ko se obdelava požene. Zato je še toliko bolj pomembna ta obdelava tik pred prehodom v novo leto, da se nam ob otvoritvi novega leta izkazujejo pravi podatki lanskega leta.