

# Prisotnost po otrocih ter možnost povečanja pisave na preglednici Prisotnost po otrocih

V tem prispevku

Zadnja sprememba 11/05/2021 3:40 pm CEST

## Prisotnost po otrocih

Gumb  **Prisotnost po otrocih**, ki ga najdemo na Obračunu – Storitve – Skupine v enoti, je aktiven samo, če uporabljamo program OST za obračun oskrbe v vrtcih (koda vrtec). Po kliku na ta gumb, se odpre okno *Medmesečne spremembe in poračuni za skupino*.

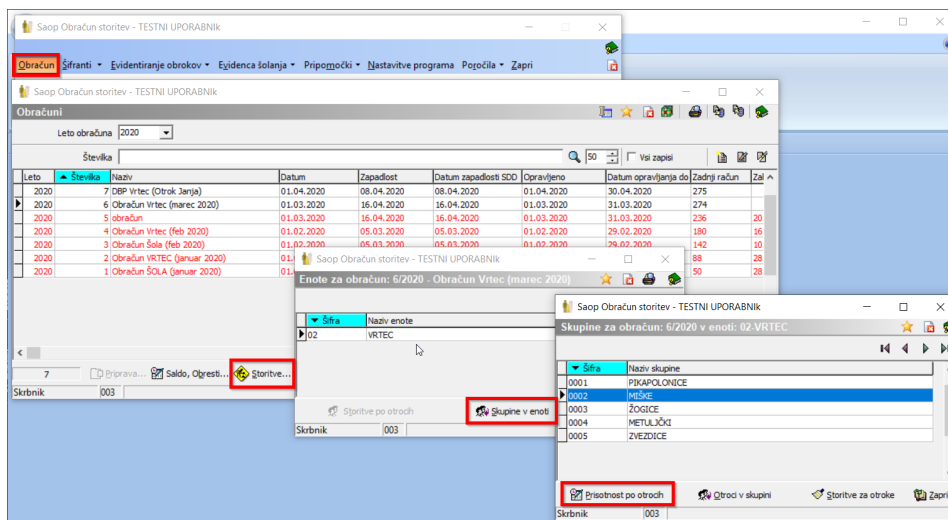

Sedaj lahko na podlagi predlog vnesemo dejanske dneve vpisa, prisotnosti, odsotnosti, poletne rezervacije, zdravniške odsotnosti ali druge vrste rezervacije, dni SPS in dni SPS odsoten.

Program OST pri otrocih, ki imajo označeno, da imajo delno ali v celoti sofinanciran vrtec s strani MIZKS, vpiše dni SPS enako številu dni vpisa in podobno kot dni SPS odsoten enako število dni kot je vpisano v koloni odsoten. Ta dva zadnja podatka spremenimo, če otroku pripada manj dni v primeru, da smo na otroku pozabili obkljukati kljukico, da je ta otrok mlajši otrok, lahko tu dneve SPS ročno vpišemo, program pa nas po vnosu št. dni vpraša po odstotku SPS.

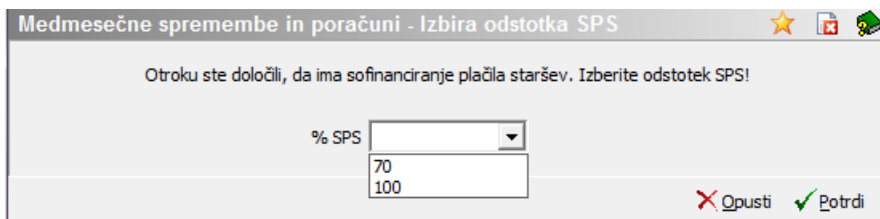

V primeru, da ima otrok dni SPS enake dni vpisa, potem program ne dopusti vnosa poletne rezervacije, zdravniške odsotnosti ali druge vrste rezervacije.

Prikažejo se še datum vpisa in izpisa otroka in datum izpisa starejšega otroka (če je starejši otrok na mlajšem otroku vnesen). V primeru, da bo starejši otrok izpisan v času pred datumom »opravljanja storitve do«, bo program pri mlajšem otroku, ki ima vpisane dni SPS na to opozoril z rdečo barvo pisave v vrstici.

Z miško oziroma s tabulatorjem se premaknemo na ustrezen zapis in popravljamo število dni. V vrsticah se pisava rdeče obarva, če je na otroku vpisan datum vpisa otroka in/ali datum vključitve in/ali datum izpisa ter je vsaj eden od teh datumov znotraj datuma »opravljanja storitve od do«.

Datum od	Datum do	Leto obračuna	Št. obračuna	Šifra	Ime otroka	Vpisan	Prisoten	Odsoten	Zdr. potrdilo	Ostalo	Poletna rez.	SPS	SPS ods.
01.03.2020	31.03.2020	2020	8	0000122	Otrok Alen	22	22	0	0	0	0	0	0
01.03.2020	14.03.2020	2020	8	0000107	Otrok Andrej	10	8	0	2	0	0	0	0
15.03.2020	31.03.2020	2020	8	0000107	Otrok Andrej	12	12	0	0	0	0	0	0
01.01.2020	31.01.2020	2020	2	0000126	Otrok Boštjan	21	15	4	2	0	0	0	0
01.01.2020	31.01.2020	2020	2	0000126	Otrok Boštjan	21	18	3	0	0	0	0	0
01.02.2020	29.02.2020	2020	4	0000126	Otrok Boštjan	20	15	0	5	0	0	0	0
01.02.2020	29.02.2020	2020	4	0000126	Otrok Boštjan	20	20	0	0	0	0	0	0
01.03.2020	31.03.2020	2020	8	0000126	Otrok Boštjan	22	22	0	0	0	0	0	0
01.01.2020	31.01.2020	2020	2	0000127	Otrok Darko	21	18	0	3	0	0	0	0
01.01.2020	31.01.2020	2020	2	0000127	Otrok Darko	21	21	0	0	0	0	0	0
01.02.2020	29.02.2020	2020	4	0000127	Otrok Darko	20	15	5	0	0	0	0	0
01.02.2020	29.02.2020	2020	4	0000127	Otrok Darko	20	15	5	0	0	0	0	0
01.03.2020	31.03.2020	2020	8	0000127	Otrok Darko	22	18	0	4	0	0	0	0
01.03.2020	31.03.2020	2020	8	0000124	Otrok Daša	22	22	0	0	0	0	0	0
						215	209	0	6	0	0	0	0

V preglednici so tudi stolpci Datum od in Datum do, Mesec in Leto. Mesec je lahko razdeljen na dva ali več delov, datumi od do pa vam dajo informacijo, od kdaj do kdaj kakšna sprememba velja.

Za boljšo preglednost so posebnosti označene tudi z različnimi barvami pisave, katerih razlage najdete levo spodaj v legendi **Legenda** :

- **Rdečo pisavo**, če je vpisan datum vpisa otroka in/ali datum vključitve in/ali datum izpisa ter je vsaj eden od teh datumov znotraj datuma »opravljanja storitve od do«. Rdeča barva opozori tudi na vpis, izpis starejšega otroka.
- **Zeleno pisavo**, če je prišlo do medmesečne spremembe - mesec je razdeljen na dva ali več delov, datumi od do pa vam dajo informacijo, od kdaj do kdaj kakšna sprememba velja.
- **Modro pisavo**, če delamo poračun za nazaj in tukaj je prikazana vrstica glede na podatke, ki jih je imel program ob pripravi obračuna. V tej vrstici so Datumi

od starejši od datuma opravljanja storitve.

- **Rdečo pisavo na sivi podlagi**, če je prišlo do poročuna in tukaj je prikazana vrstica glede na podatke, ki jih je imel program v starem obračunu, to je vrstica, ki se bo stornirala.

Ker lahko prihaja do poračunov tudi zaradi spremembe dni rezervacije, odsotnosti, prisotnosti, ki jih lahko vnašate na dva načina (neposredno na vnosu prisotnosti in preko Datumskih odsotnosti), je ta vrstica namenjena kontroli in usklajevanju podatkov v modri vrstici. Če npr. delate poračun zaradi spremembe plačilnega razreda, morajo biti dnevi v rdeči in modri vrstici za enako datumsko obdobje in za istega otroka enaki! Če temu ni tako, ustrezno popravite dni prisoten, dni odsoten in dni rezervacije v modri vrstici!

## Možnost povečanja pisave na preglednici Prisotnosti po otrocih

Zaradi množice podatkov in posledično tudi težje preglednega vnosa odsotnih/prisotnih dni otrok v vrtcu, je na formi Obračun v modulu Obračun storitev na preglednici Prisotnosti po otrocih možnost povečanja/zmanjšanja pisave.

V desnem zgornjem kotu je funkcionalnost za povečanje/zmanjšanje pisave



Saop Obračun storitev - TESTNI UPORABNIK

Medmesečne spremembe in poročuni za skupino: 0002 - MISKE

Prikaži vse podatke za poračun

Datum od	Datum do	leto obračuna	Št. obračuna	Šifra	Naziv otroka	Vpisani	Prisotni	Odsotni	Zbir.potrdbilo	Ostalo	Poletna rez.	SPS	SPS o...	Datum vpisa
01.03.2020	31.03.2020	2020	6	0000122	Otrok Alen	22	22	0	0	0	0	0	0	0
01.03.2020	31.03.2020	2020	6	0000126	Otrok Boštjan	22	22	0	0	0	0	0	0	0
01.03.2020	31.03.2020	2020	6	0000127	Otrok Darjo	22	18	4	0	0	0	0	0	0
01.03.2020	31.03.2020	2020	6	0000124	Otrok Darja	22	22	0	0	0	0	0	0	0
01.03.2020	31.03.2020	2020	6	0000118	Otrok Rok	22	22	0	0	0	0	0	0	0
01.03.2020	31.03.2020	2020	6	0000129	Otrok Roman	22	22	0	0	0	0	0	0	0
01.03.2020	31.03.2020	2020	6	0000121	Otrok Sanja	22	22	0	0	0	0	0	0	0
01.03.2020	31.03.2020	2020	6	0000125	Otrok Tinkara	22	22	0	0	0	0	0	0	0
01.03.2020	31.03.2020	2020	6	0000123	Otrok Viki	22	22	0	0	0	0	0	0	0
						198	194	0	4	0	0	0	0	

9/9    Legenda     Poročna popravila    Zapr    Opusti    Počni

Skrbnik    003

S klikom na lupo s pozitivnim znakom pri strani  pisavo v tabeli povečujemo:

Saop Obačun storitev - TESTNI UPORABNIK

Medmesečne spremembe in poračuni za skupino: 0002 - MISKE

Prikaži vse podatke za poračun

Datum od	Datum do	Leto obračuna	Št. obračuna	Šifra	Naziv otroka	Vpisani	Prisotni
01.03.2020	31.03.2020	2020		6 0000122	Otrok Alen	22	22
01.03.2020	31.03.2020	2020		6 0000126	Otrok Boštjan	22	22
01.03.2020	31.03.2020	2020		6 0000127	Otrok Darko	22	18
01.03.2020	31.03.2020	2020		6 0000124	Otrok Daša	22	22
01.03.2020	31.03.2020	2020		6 0000118	Otrok Rok	22	22
01.03.2020	31.03.2020	2020		6 0000129	Otrok Roman	22	22
						198	194

9/9    Legenda     Ponovna poprava    Zapri    Gumbi    Potrdi

Skrbnik: 003

Klik na lupo z negativnim znakom  pa pisavo pomanjša:

Saop Obačun storitev - TESTNI UPORABNIK

Medmesečne spremembe in poračuni za skupino: 0002 - MISKE

Prikaži vse podatke za poračun

Datum od	Datum do	Leto obračuna	Št. obračuna	Šifra	Naziv otroka	Vpisani	Prisotni	Odsotni	Zbir. potrdilo	Ostalo
01.03.2020	31.03.2020	2020		6 0000122	Otrok Alen	22	22	0	0	0
01.03.2020	31.03.2020	2020		6 0000126	Otrok Boštjan	22	22	0	0	0
01.03.2020	31.03.2020	2020		6 0000127	Otrok Darko	22	18	0	4	0
01.03.2020	31.03.2020	2020		6 0000124	Otrok Daša	22	22	0	0	0
01.03.2020	31.03.2020	2020		6 0000118	Otrok Rok	22	22	0	0	0
01.03.2020	31.03.2020	2020		6 0000129	Otrok Roman	22	22	0	0	0
01.03.2020	31.03.2020	2020		6 0000121	Otrok Sanja	22	22	0	0	0
01.03.2020	31.03.2020	2020		6 0000125	Otrok Tinkara	22	22	0	0	0
						198	194	0	4	0

9/9    Legenda     Ponovna poprava    Zapri    Gumbi    Potrdi

Skrbnik: 003

Na ta način si lahko sami prilagodite velikost, tako da boste najbolj optimalno izkoristili velikost monitorja in tako lažje vnašali prisotnost.